

GENERAL BOOK

G — O
2023



BALDOCER

Porcelain tiles &
White body tiles

GENERAL BOOK

G — O
2023

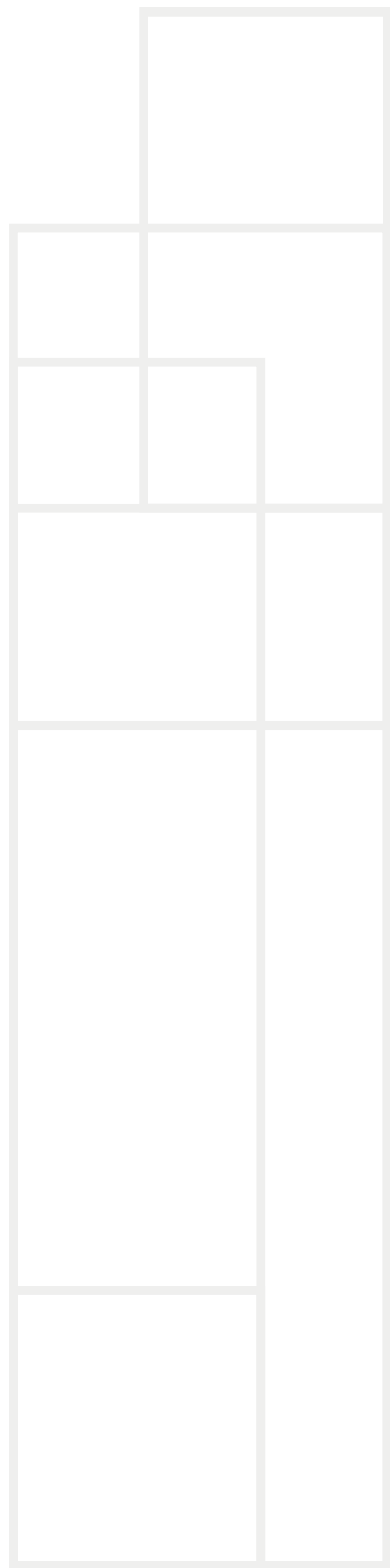

BALDOCER

Somos una empresa con más de 25 años de experiencia en la fabricación de baldosas cerámicas de la más alta calidad.

Baldocer nace con la convicción de que hay una forma diferente de hacer las cosas: más eficiente, innovadora y adaptada a las necesidades cambiantes del mercado sin perder un ápice de calidad. Por eso hoy Baldocer es uno de los fabricantes de referencia en el sector español. Hoy como ayer seguimos trabajando por ofrecer un producto asequible y en tendencia, tanto funcional como emocionalmente.

EN We are a company with over 25 years of experience in the production of ceramic tiles of highest quality. Baldocer was born from the conviction that there is another way to do things: more efficient, innovative and adapted to the changing needs of the market, without renouncing quality in any way. This is why Baldocer now is a renowned manufacturer in the Spanish sector. Today as in the past we are working to offer an affordable product that is in line with up-to-date tendencies on a functional and emotional level.

DE Wir sind ein Unternehmen mit mehr als 25 Jahre Erfahrung in der Herstellung von keramischen Fliesen der höchsten Qualität. Baldocer entsprang aus der Überzeugung, dass es eine bessere Art gibt, Dinge zu gestalten: effizienter, innovativer und angepasst an die stetig wechselnden Bedürfnisse des Markts, ohne dabei auf Qualität zu verzichten. Daher ist Baldocer heute eine Referenz unter den Herstellern in Spanien. Gestern wie heute arbeiten wir stets daran, ein erschwingliches Produkt anzubieten, das rational und emotional den aktuellen Tendenzen entspricht.

FR Nous sommes une société qui bénéficie d'une solide expérience de plus de 25 années dans la fabrication de carreaux de céramique de haute qualité. Baldocer s'est développée avec la conviction qu'il existe une approche différente dans la production: à la fois plus efficace, à la recherche permanente de l'innovation et donc mieux adaptée aux évolutions constantes du marché, tout en demeurant très exigeant sur le niveau de qualité. C'est pour ces raisons que Baldocer est aujourd'hui l'un des fabricants de référence en Espagne. Notre ambition est d'offrir un produit accessible qui répond parfaitement aux attentes, à la fois pour ses caractéristiques fonctionnelles et pour les émotions qu'il procure.



Baldocer cuenta actualmente con 450.000 m² de suelo industrial en pleno funcionamiento, así como nuevos formatos, nuevas pastas y nuevas categorías de producto para satisfacer todas las necesidades del mercado.

EN *Baldocer* currently has 450.000 m² of industrial land in full operation, as well as new formats, new clays and *new product categories* to meet all market needs.

DE Baldocer verfügt derzeit über 450.000 m² Industriegelände, die voll in Betrieb sind, sowie neue Formate, neue rot und weiss scherbige Fliesen und neue Produktkategorien, um alle Marktanforderungen zu erfüllen.

FR *Baldocer* dispose actuellement de 450.000 m² de terrains industriels en pleine exploitation, ainsi que de nouveaux formats, de nouvelles pâtes et de *nouvelles catégories de produits* pour répondre à tous les besoins du marché.



Si hay algo que nos caracteriza y nos ha permitido convertirnos en una de las empresas con mayor prestigio y proyección es nuestra forma de entender la cerámica.

EN *Our way of understanding* "Ceramic" allowed us to convert *Baldocer* in one of the *most prestigious*, and solid firms.

DE *Wenn es etwas gibt, das uns auszeichnet und es uns ermöglicht hat, eines der Unternehmen mit dem höchsten Ansehen und der höchsten Projektion zu werden, dann ist es unsere Art, Keramik zu verstehen*

FR *Si quelque chose nous caractérise et nous a permis de devenir une des sociétés les plus prestigieuses et les plus en vue, c'est notre façon de comprendre la céramique.*

El uso de la cerámica ya no se limita a cocinas y baños sino que gracias a su variedad gráfica y cromática llega a todo tipo de espacios.

Para dar respuesta a estas necesidades la oferta de piezas cerámicas de Baldocer es amplia y para ahondar aún más en la versatilidad de este material las colecciones se completan con colores y decorados.

EN The use of ceramics is not limited to kitchens and bathrooms; thanks to its graphic and chromatic variety it reaches all types of spaces.

In order to respond to these needs, Baldocer offers a wide range of ceramic pieces, and to further amplify the versatility of this material, the collections are completed with colors and decorations.

DE Die Verwendung von Keramik beschränkt sich nicht nur auf Küchen und Bäder, sondern erreicht dank ihrer grafischen und farblichen Vielfalt alle Arten von Räumen. Um auf diese Bedürfnisse zu antworten, bietet Baldocer eine breite Palette an keramischen Elementen an. Um die Vielfältigkeit dieser Kollektionen zu vertiefen, werden sie mit weiteren Farben und Dekoren vervollständigt.

FR L'utilisation de la céramique ne se limite pas aux cuisines et aux salles de bains, mais grâce à sa variété graphique et chromatique, elle atteint tous les types d'espaces.

L'offre de carreaux céramiques de Baldocer est ample afin de répondre aux besoins et les collections sont complétées avec des couleurs et des décors.

FORMATOS / SIZES

PORCELÁNICO / PORCELAIN TILES

29,5 x 120 cm. / 11,61" x 47,24"
20 x 120 cm. / 7,87" x 47,24"

20 x 114 cm. /
7,87" x 44,88"

60 x 90 cm. /
23,62" x 35,43"

260 x 120 cm. /
102,36" x 47,24"

240 x 120 cm. /
94,48" x 47,24"

120 x 120 cm. /
47,24" x 47,24"

60 x 120 cm. /
23,62" x 47,24"

60 x 60 cm. /
23,62" x 23,62"

26 x 160 cm. /
10,24" x 63"

80 x 160 cm. /
31,50" x 63"

80 x 80 cm. /
31,50" x 31,50"

PASTA BLANCA / WHITE BODY TILES

40 x 120 cm. /
15,75" x 47,24"

33,3 x 100 cm. /
13,11" x 39,37"

30 x 90 cm. /
11,81" x 35,43"

30 x 60 cm. /
11,81" x 23,62"

ÍNDICE FORMATO / INDEX BY SIZE

PORCELÁNICO / PORCELAIN TILES

260 x 120 cm 102,36" x 47,24" B|PLUS

A-F Vol 1.	Adaggio pulido	Mármol/Marble	18
	Asphalt	Piedra/Stone	46
	Atlantida	Mármol/Marble	66
	Baikal pulido	Mármol/Marble	68
	Bellagio	Mármol/Marble	110
	Black	Básicos/Basics	118
	Blanco	Básicos/Basics	120
	Blanco pulido	Básicos/Basics	120
	Blossom	Básicos/Basic	134
	Cream	Básicos/Basics	162
	Cream pulido	Básicos/Basics	162
	Ducale	Madera/Wood	172
	Elyt pulido	Mármol/Marble	186
Eternal	Mármol/Marble	188	
G-O Vol 2.	Glaciar pulido	Básicos/Basic	16
	Grace pulido	Mármol/Marble	18
	Habitat	Piedra/Stone	40
	Invictus	Mármol/Marble	66
	Invictus pulido	Mármol/Marble	70
	Lead	Básicos/Basic	80
	Lead pulido	Básicos/Basic	80
	Manaos pulido	Mármol/Marble	92
	Metallic	Metalico/Metallic	108
	Naoki pulido	Mármol/Marble	112
	Nexside pulido	Mármol/Marble	124
	Oneway lapado	Metalico/Metallic	132
	Oxiline lapado	Metalico/Metallic	150
P-Z Vol 3.	Parsel pulido	Mármol/Marble	16
	Riscal pulido	Mármol/Marble	60
	Silver	Mármol/Marble	66
	Silver pulido	Mármol/Marble	66
	Titanium pulido	Mármol/Marble	74
	Unik	Cemento/Cement	84
	Wacom pulido	Mármol/Marble	114

240 x 120 cm 94,48" x 47,24" B|PLUS

A-F Vol 1.	Active	Piedra/Stone	16	
	Arkety	Cemento/Cement	34	
	Bayona	Mármol/Marble	86	
	Bayona pulido	Mármol/Marble	88	
	Blanco P	Básicos/Basics	120	
	Blando P pulido	Básicos/Basis	120	
	Cream Chamber	Básicos/Basics	164	
	Cream Chamber pulido	Básicos/Basics	166	
	P-Z Vol 3.	Patmos pulido	Mármol/Marble	22
		Prospect	Piedra/Stone	38
Quios pulido		Mármol/Marble	52	
Vanglih P		Mármol/Marble	106	
Vanglih P pulido	Mármol/Marble	108		

120 x 120 cm 47,24" x 47,24"

A-F Vol 1.	Adaggio pulido	Mármol/Marble	18
	Arkety	Cemento/Cement	34
	Arkety Anti-Slip	Cemento/Cement	34
	Asphalt	Piedra/Stone	46
	Atlantida	Mármol/Marble	66
	Baikal pulido	Mármol/Marble	68
	Bayona	Mármol/Marble	86

A-F Vol 1.	Bayona pulido	Mármol/Marble	88	
	Bellagio	Mármol/Marble	110	
	Blanco	Básicos/Basics	120	
	Blando pulido	Básicos/Basis	120	
	Cream Chamber	Básicos/Basics	164	
	Cream Chamber pulido	Básicos/Basics	166	
	Elyt pulido	Mármol/Marble	186	
	Eternal	Mármol/Marble	188	
	G-O Vol 2.	Glaciar pulido	Básicos/Basic	16
		Grace pulido	Mármol/Marble	18
Grafton B&OUT		Cemento/Cement	20	
Grafton lapado		Cemento/Cement	20	
Habitat		Piedra/Stone	40	
Invictus		Mármol/Marble	66	
Invictus pulido		Mármol/Marble	70	
Liverpool		Madera/Wood	84	
Manaos pulido		Mármol/Marble	92	
Metallic		Metalico/Metallic	108	
P-Z Vol 3.	Naoki pulido	Mármol/Marble	114	
	Nexside pulido	Mármol/Marble	124	
	Parsel pulido	Mármol/Marble	16	
	Patmos pulido	Mármol/Marble	22	
	Quios pulido	Mármol/Marble	52	
	Riscal pulido	Mármol/Marble	60	
	Titanium pulido	Mármol/Marble	74	
	Unik	Cemento/Cement	84	
	Vanglih	Mármol/Marble	106	
	Vanglih pulido	Mármol/Marble	108	
Wacom pulido	Mármol/Marble	114		

80 x 160 cm 31,50" x 63"

A-F Vol 1.	Adaggio	Mármol/Marble	20	
	Balmoral	Mármol/Marble	72	
	Balmoral pulido	Mármol/Marble	72	
	Bellagio	Mármol/Marble	110	
	Black	Básicos/Basics	118	
	Blanco	Básicos/Basics	122	
	Blanco pulido	Básicos/Basics	122	
	Brunswick Anti-Slip	Piedra/Stone	142	
	G-O Vol 2.	Habitat	Piedra/Stone	42
		Habitat Anti-Slip	Piedra/Stone	42
Hannover		Piedra/Stone	50	
Invictus		Mármol/Marble	68	
Invictus pulido		Mármol/Marble	68	
Naoki pulido		Mármol/Marble	114	
Nikea		Mármol/Marble	128	
Nikea pulido		Mármol/Marble	130	
Oneway lapado		Metalico/Metallic	132	
P-Z Vol 3.		Pienza pulido	Mármol/Marble	24
	Quios pulido	Mármol/Marble	54	
	Riscal pulido	Mármol/Marble	62	
	Titanium pulido	Mármol/Marble	76	
	Unik	Cemento/Cement	88	
	Vanglih pulido	Mármol/Marble	110	
	Wacom pulido	Mármol/Marble	118	

ÍNDICE FORMATO / INDEX BY SIZE

PORCELÁNICO / PORCELAIN TILES

80 x 80 cm 31,50" x 31,50"

A-F Vol 1.	Adaggio	Mármol/Marble	20	
	Asphalt	Piedra/Stone	46	
	Balmoral	Mármol/Marble	72	
	Balmoral pulido	Mármol/Marble	72	
	Blanco	Básicos/Basics	122	
	Blanco pulido	Básicos/Basics	122	
	Brunswick Anti-Slip	Piedra/Stone	142	
	G-O Vol 2.	Grafton Anti-Slip	Cemento/Cement	20
		Grafton lapado	Cemento/Cement	22
		Habitat	Piedra/Stone	42
Habitat Anti-Slip		Piedra/Stone	42	
Hannover		Piedra/Stone	50	
Invictus		Mármol/Marble	68	
Invictus pulido		Mármol/Marble	68	
Naoki pulido		Mármol/Marble	116	
Oneway lapado		Metalico/Metallic	132	
P-Z Vol 3.		Pienza pulido	Mármol/Marble	24
	Quios pulido	Mármol/Marble	54	
	Riscal pulido	Mármol/Marble	62	
	Titanium pulido	Mármol/Marble	76	
	Unik	Cemento/Cement	88	
	Vanglih pulido	Mármol/Marble	110	
	Wacom pulido	Mármol/Marble	118	
Zermatt	Piedra/Stone	124		

60 x 120 cm 23,62" x 47,24"

A-F Vol 1.	Adaggio pulido	Mármol/Marble	18
	Akrom	Cemento/Cement	24
	Arkety	Cemento/Cement	34
	Arkety Anti-Slip	Cemento/Cement	34
	Arkety B&out	Cemento/Cement	38
	Atlantida	Mármol/Marble	66
	Baikal pulido	Mármol/Marble	68
	Balmoral	Mármol/Marble	72
	Bayona	Mármol/Marble	86
	Bayona pulido	Mármol/Marble	86
G-O Vol 2.	Bellagio	Mármol/Marble	110
	Black	Básicos/Basics	115
	Blanco	Básicos/Basics	120
	Blanco pulido	Básicos/Basics	120
	Brunswick Anti-Slip	Piedra/Stone	142
	Brunswick B&out	Piedra/Stone	144
	Cream Chamber	Básicos/Basics	164
	Cream Chamber pulido	Básicos/Basics	166
	Ducale	Madera/Wood	172
	District	Madera/Wood	170
A-F Vol 1.	Elyt	Mármol/Marble	186
	Eternal	Mármol/Marble	188

G-O Vol 2.	Glaciar pulido	Básicos/Basic	16
	Grace pulido	Mármol/Marble	18
	Grafton Anti-Slip	Cemento/Cement	20
	Grafton B&out	Cemento/Cement	20
	Grafton lapado	Cemento/Cement	22
	Hannover Anti-Slip	Piedra/Stone	50
	Hedby Anti-Slip	Cemento/Cement	58
	Howen	Piedra/Stone	60
	Invictus	Mármol/Marble	66
	Invictus pulido	Mármol/Marble	66
Manaos pulido	Mármol/Marble	92	

G-O Vol 2.	Matter	Mármol/Marble	102	
	Metallic	Metalico/Metallic	108	
	Nexside pulido	Mármol/Marble	124	
	Nikea	Mármol/Marble	128	
	Nikea pulido	Mármol/Marble	130	
	Oneway lapado	Metalico/Metallic	132	
	P-Z Vol 3.	Parsel pulido	Mármol/Marble	16
		Patmos pulido	Mármol/Marble	22
		Pienza pulido	Mármol/Marble	24
		Prospect	Piedra/Stone	38
Pulse		Cemento/Cemen	44	
Quios pulido		Mármol/Marble	52	
Riscal pulido		Mármol/Marble	60	
Titanium		Mármol/Marble	74	
Unik		Cemento/Cement	84	
Ural		Piedra/Stone	98	
G-O Vol 2.	Ural Anti-Slip	Piedra/Stone	98	
	Ural pulido	Piedra/Stone	98	
	Vanglih pulido	Mármol/Marble	108	
	Wacom pulido	Mármol/Marble	114	
	Zander B&out	Piedra/Stone	122	
	Zermatt	Piedra/Stone	124	
	Zermatt B&out	Piedra/Stone	128	

60 x 90 cm 23,62" x 35,43"

A-F Vol 1.	Asphalt B&out	Piedra/Stone	56
	P-Z Vol 3.	Zander B&out	Piedra/Stone
Zermatt B&out		Piedra/Stone	128

60 x 60 cm 23,62" x 23,62"

A-F Vol 1.	Adaggio pulido	Mármol/Marble	18
	Andros	Piedra/Stone	26
	Architonic	Cemento/Cement	28
	Architonic Anti-Slip	Cemento/Cement	28
	Arkesia	Piedra/Stone	30
	Arkety	Cemento/Cement	34
	Arkety Anti-slip	Cemento/Cement	34
	Arkety B&out	Cemento/Cement	38
	Arkety Bit Anti-slip	Cemento/Cement	40
	Asphalt	Piedra/Stone	46
A-F Vol 1.	Asphalt B&out	Piedra/Stone	56
	Athenea	Mármol/Marble	64
	Balmoral	Mármol/Marble	72
	Balmoral brillo	Mármol/Marble	80
	Bayona brillo	Mármol/Marble	102
	Bellagio	Mármol/Marble	112
	Blanco	Básicos/Basics	122
	Blando pulido	Básicos/Basis	126
	Boulevard	Piedra/Stone	136
	Brunswick Anti-Slip	Piedra/Stone	144
A-F Vol 1.	Brunswick B&out	Piedra/Stone	144
	Eternal	Mármol/Marble	188
	Phuket Mix	Madera/Wood	104

ÍNDICE FORMATO / INDEX BY SIZE

PORCELÁNICO / PORCELAIN TILES

ÍNDICE FORMATO / INDEX BY SIZE

PASTA BLANCA | WHITE BODY TILES

20 x 120 cm 7,87" x 47,24"

G-O Vol 2.	Glaciar pulido.....Básicos/Basic.....16
	Grafton Anti-SlipCemento/Cement.....20
	Grafton lapadoCemento/Cement.....22
	HabitatPiedra/Stone.....40
	Habitat Anti-SlipPiedra/Stone.....40
	Habitat B&outPiedra/Stone.....48
	HannoverPiedra/Stone.....50
	Hannover Stone Anti-SlipPiedra/Stone.....50
	Hedby Anti-SlipCemento/Cement.....58
	HowenPiedra/Stone.....60
	IconPiedra/Stone.....62
	Krabi MixPiedra/Stone.....62
	LeedsCemento/Cement.....82
	MatterPiedra/Stone.....102
	Nature satinadoPiedra/Stone.....116
	Oneway lapadoMetálico/Metallic.....134
OzonePiedra/Stone.....152	
Phuket MixMadera/Wood.....94	
P-Z Vol 3.	Parsel pulidoMármol/Marble.....16
	Patmos pulidoMármol/Marble.....22
	Pienza pulidoMármol/Marble.....24
	PolarisMármol/Marble.....34
	Prospect Anti-SlipPiedra/Stone.....38
	PulseCemento/Cement.....44
	QueenslandPiedra/Stone.....48
	Quios pulidoMármol/Marble.....52
	Riscal pulidoMármol/Marble.....62
	ShetlandPiedra/Stone.....64
	TasosMármol/Marble.....72
	TownPiedra/Stone.....82
	UnikCemento/Cement.....84
	UralPiedra/Stone.....98
	Ural Anti-SlipPiedra/Stone.....98
	UrbanCemento/Cement.....102
Vangliih pulidoMármol/Marble.....108	
Velvet brilloMármol/Marble.....112	
Wacom pulidoMármol/Marble.....114	
ZermattPiedra/Stone.....124	

A-F Vol 1.	BelfastMadera/Wood.....104
	Belfast Anti-SlipMadera/Wood.....104
	Boutonne pulidoMadera/Wood.....140
	CarpatosMadera/Wood.....152
	Carpatos Anti-SlipMadera/Wood.....152
	DucaleMadera/Wood.....172
Elbrus Anti-SlipMadera/Wood.....198	

G-O Vol 2.	LiverpoolMadera/Wood.....86
	MarylandMadera/Wood.....94
	Maryland Anti-SlipMadera/Wood.....94
	Navora pulidoMadera/Wood.....118
	Oklahoma Anti-SlipMadera/Wood.....132
	OtawaMadera/Wood.....142
Otawa Natural Anti-SlipMadera/Wood.....142	

P-Z Vol 3.	Sumter.....Madera/Wood.....70
	Vancouver pulidoMadera/Wood.....104

20 x 114 cm 7,87" x 44,88"

A-F Vol 1.	Cayenne.....Madera/Wood.....156
	DrakeMadera/Wood.....168
	Drake Anti-SlipMadera/Wood.....168
	EleganzaMadera/Wood.....184

G-O Vol 2.	HardwoodMadera/Wood.....50
	Kauri Anti-SlipMadera/Wood.....74
	Luck Anti-SlipMadera/Wood.....88
	MarylandMadera/Wood.....94
Maryland Anti-SlipMadera/Wood.....94	

P-Z Vol 3.	Wooden.....Madera/Wood.....120
---------------	--------------------------------

26 x 160 cm 10,24" x 63"

A-F Vol 1.	Belfast.....Madera/Wood.....104
	Belfast Anti-SlipMadera/Wood.....104
	Ducale.....Madera/Wood.....172

G-O Vol 2.	OtawaMadera/Wood.....142
	Otawa Natural Anti-SlipMadera/Wood.....142

P-Z Vol 3.	Sumter.....Madera/Wood.....70
---------------	-------------------------------

29,5 x 120 cm 11,61" x 47,24"

A-F Vol 1.	Belfast.....Madera/Wood.....104
	Belfast Anti-SlipMadera/Wood.....104
	Carpatos Anti-SlipMadera/Wood.....152
	DucaleMadera/Wood.....172

G-O Vol 2.	MarylandMadera/Wood.....94
	Maryland Anti-SlipMadera/Wood.....94
	OtawaMadera/Wood.....142
	Otawa Natural Anti-SlipMadera/Wood.....142

PASTA BLANCA | WHITE BODY TILES

40 x 120 cm 15,75" x 47,24"

A-F Vol 1.	Adaggio brilloMármol/Marble.....22
	ArketyCemento/Cement.....42
	AsphaltPiedra/Stone.....58
	Bellagio.....Mármol/Marble.....116
	Blanco brilloBásicos/Basics.....128
	BoulevardPiedra/Stone.....136
	ClinkerMetálico/Metallic.....158
	CodePiedra/Stone.....160
	DucaleMadera/Wood.....180
	LarchwoodMadera/Wood.....76

G-O Vol 2.	LuxMetálico/Metallic.....90
	NaturePiedra/Stone.....116
	Neve Satin satinadoBásicos/Basics.....120

P-Z Vol 3.	Parsel brilloMármol/Marble.....20
	TasosMármol/Marble.....72
	UrbanCemento/Cement.....102

33,3 x 100 cm 13,11" x 39,37"

A-F Vol 1.	Athenea.....Básicos/Basics.....64
	BlancoBásicos/Basics.....128
	DucaleMadera/Wood.....180
	EternalMármol/Marble.....204

P-Z Vol 3.	Shetland.....Piedra/Stone.....64
---------------	----------------------------------

30 x 90 cm 11,81" x 35,43"

A-F Vol 1.	AndrosPiedra/Stone.....26
	ArkesiaPiedra/Stone.....30
	AsphaltPiedra/Stone.....62
	Balmoral brilloMármol/Marble.....82
	Blanco brilloBásicos/Basics.....130
	ClinkerMetálico/Metallic.....158

G-O Vol 2.	IconPiedra/Stone.....64
	LarchwoodMadera/Wood.....78
	LeedsCemento/Cement.....82
	Neve SatinBásicos/Basics.....122
	OzonePiedra/Stone.....154

P-Z Vol 3.	PolarisMármol/Marble.....34
	Polaris brilloMármol/Marble.....34
	QueenslandPiedra/Stone.....48
	TownPiedra/Stone.....82
	UnikCemento/Cement.....96
	Velvet brilloMármol/Marble.....112
	ZermattPiedra/Stone.....130

30 x 60 cm 11,81" x 23,62"

A-F Vol 1.	AdaggioMármol/Marble.....22
	ArkesiaPiedra/Stone.....32
	ArketyCemento/Cement.....44
	Bayona brilloMármol/Marble.....102
	BlancoBásicos/Basics.....132
	Blanco brilloBásicos/Basics.....132
Eternal.....Mármol/Marble.....206	

G-O Vol 2.	OzonePiedra/Stone.....158
---------------	---------------------------------

P-Z Vol 3.	PierrePiedra/Stone.....32
	PolarisMármol/Marble.....34
	Polaris brilloMármol/Marble.....34
ShetlandPiedra/Stone.....64	

ÍNDICE ALFABÉTICO /

INDEX MODELS

PORCELÁNICO / PORCELAIN TILES

G	Glaciar (260 x 120) B Plus.....16	Grafton (120 x 120) B &out.....20
	Glaciar (120 x 120)16	Grafton (60 x 120)20
	Glaciar (60 x 120)16	Grafton (60 x 120) B &out20
	Glaciar (60 x 60)16	Grafton (80 x 80)20
	Grace (260 x 120) B Plus.....18	Grafton (60 x 60)20
	Grace (120 x 120).....18	Greystone (60 x 120)36
	Grace (60 x 120).....18	Groove (60 x 60).....38
	Grafton (120 x 120)20	
H	Habitat (260 x 120) B Plus40	Hannover (80 x 80) B &out.....54
	Habitat (120 x 120).....40	Hannover (60 x 60)50
	Habitat (80 x 160).....42	Hannover (60 x 90) B &out.....54
	Habitat (80 x 80).....42	Hardwood (20 x 114).....56
	Habitat (60 x 60).....40	Hedby (60 x 120).....58
	Habitat (60 x 60) B &out48	Hedby (60 x 60).....58
	Hannover (80 x 160)50	Howen (60 x 120)60
	Hannover (60 x 120)50	Howen (60 x 60).....60
Hannover (80 x 80)50		
I	Icon (60 x 60)62	Invictus (60 x 120)66
	Invictus (260 x 120) B Plus.....66	Invictus (80 x 160)68
	Invictus (120 x 120)66	Invictus (80 x 80)68
K	Kauri (20 x 114)74	
L	Lead (260 x 120) B Plus.....80	Liverpool (20 x 120)86
	Leeds (60 x 60)82	Luck (20 x 114).....88
	Liverpool (120 x 120)84	
M	Manaos (260 x 120) B Plus.....92	Matter (120 x 120)102
	Manaos (120 x 120)92	Matter (60 x 120)102
	Manaos (60 x 120)92	Matter (60 x 60)102
	Maryland (29,5 x 120).....94	Metallic (260 x 120) B Plus108
	Maryland (20 x 120).....94	Metallic (120 x 120)108
	Maryland (20 x 114).....94	Metallic (60 x 120)108
N	Naoki (260 x 120) B Plus112	Nexside (260 x 120) B Plus.....124
	Naoki (80 x 160)114	Nexside (120 x 120).....124
	Naoki (80 x 80)114	Nexside (60 x 120).....124
	Naoki (120 x 120)114	Nikea (80 x 160)128
	Nature (60 x 60).....116	Nikea (60 x 120)128
	Navora (20 x 120).....118	

PORCELÁNICO / PORCELAIN TILES

O	Oklahoma (20 x 120)132	Otawa (26 x 160)142
	Oneway (260 x 120) B Plus.....134	Otawa (29,5 x 120)142
	Oneway (80 x 160)134	Otawa (20 x 120)142
	Oneway (60 x 120)134	Oxiline (260 x 120) B Plus150
	Oneway (80 x 80)134	Ozone (60 x 60).....152
	Oneway (60 x 60)134	

PASTA BLANCA / WHITE BODY TILES

G	Groove (33,3 X 100)38	
I	Icon (30 x 90)64	
L	Larchwood (40 x 120).....76	Leeds (30 x 90).....82
	Larchwood (30 x 90).....78	Lux (40 x 120)90
N	Nature (40 x 120).....116	Neve Satin (30 x 90)122
	Neve Satin (40 x 120)120	
	Neve Satin (33,3X100)120	
O	Ozone (30 x 90).....154	
	Ozone (30 x 60).....158	

ÍNDICE FORMATO /

INDEX BY SIZE

PORCELÁNICO / PORCELAIN TILES

<i>260 x 120 cm. / 102,36" x 47,24"</i>	Glaciar B Plus	16	Metallic B Plus	108
	Grace B Plus	18	Naoki B Plus	112
	Habitat B Plus	40	Nexside B Plus	124
	Invictus B Plus	66	Oneway B Plus	132
	Lead B Plus	80	Oxiline B Plus	150
	Manaos B Plus	92		
<i>120 x 120 cm. / 47,24" x 47,24"</i>	Glaciar	16	Liverpool	84
	Grace	18	Manaos	92
	Grafton	20	Matter	102
	Grafton B &out	20	Metallic	108
	Habitat	40	Naoki	114
	Invictus	66	Nexside	124
<i>60 x 120 cm. / 23,62" x 47,24"</i>	Glaciar	16	Invictus	66
	Grace	18	Manaos	92
	Grafton	20	Matter	102
	Grafton B &out	20	Metallic	108
	Greystone	36	Nexside	124
	Hannover	50	Nikea	128
	Hedby	58	Oneway	132
	Howen	60		
<i>60 x 90 cm. / 23,62" x 35,43"</i>	Hannover B &out	54		
<i>60 x 60 cm. / 23,62" x 23,62"</i>	Glaciar	16	Howen	60
	Grafton	20	Icon	62
	Groove	38	Leeds	82
	Habitat	40	Matter	102
	Habitat B &out	48	Nature	116
	Hannover	50	Oneway	134
	Hedby	58	Ozone	152

<i>80 x 160 cm. / 31,50" x 63"</i>	Habitat	42	Naoki	114
	Hannover	50	Nikea	128
	Invictus	68	Oneway	132
<i>80 x 80 cm. / 31,50" x 31,50"</i>	Grafton	20	Invictus	38
	Habitat	42	Naoki	114
	Hannover	50	Oneway	132
<i>26 x 160 cm. / 10,24" x 63"</i>	Otawa	142		
<i>29,5 x 120 cm. / 11,61" x 47,24"</i>	Maryland	96		
	Otawa	142		
<i>20 x 120 cm. / 7,87" x 47,24"</i>	Liverpool	86	Oklahoma	132
	Maryland	94	Otawa	142
	Navora	118		
<i>20 x 114 cm. / 7,87" x 44,88"</i>	Hardwood	56	Marmy	94
	Kauri	74	Maryland	96
	Luck	88		

PASTA BLANCA / WHITE BODY TILES

<i>40 x 120 cm. / 15,75" x 47,24"</i>	Larchwood	76	Neve Satin	120
	Lux	90		
	Nature	116		
<i>33,3 x 100 cm. / 13,11" x 39,37"</i>	Groove	38		
	Neve Satin	120		
<i>30 x 90 cm. / 11,81" x 35,43"</i>	Icon	64	Neve Satin	122
	Larchwood	78	Ozone	154
	Leeds	82		
<i>30 x 60 cm. / 11,81" x 23,62"</i>	Ozone	158		

SIMBOLOGÍA / SYMBOLS

Escala de destonificación del color Shade variation program scale

V1 ASPECTO UNIFORME / V1 UNIFORM APPEARANCE
Todas la piezas de la misma partida son similares.
All the pieces from the same production run are similar.

V2 DESTONIFICADO LIGERO / V2 SHADE VARIATION:LOW
Diferencias claramente perceptibles en textura y/o diseño pero con colores similares.
Clearly distinguishable differences in texture and/or pattern but with similar colors.

V3 DESTONIFICADO MEDIO / V3 SHADE VARIATION:MEDIUM

La intensidad del color de cada pieza puede variar significativamente, aunque los colores presentes en una baldosa serán representativos de los colores que cabe esperar en el resto de baldosas.

While the colors present on a single piece of tile will be indicative of the colors to be expected on other tiles, the amount of color on each piece will vary significantly.

V4 MUY DESTONIFICADO / V4 SHADE VARIATION:HIGH

Diferencias de color aleatorias entre unas baldosas y otras, de manera que cada una de ellas puede tener colores completamente distintos de las demás. De este modo, la colocación final será única.

Random color differences from tile to tile, so that one tile may have totally different colors from that on other tiles. Thus, the final installation will be unique.

Descripción de los símbolos y clasificaciones utilizados en el catálogo Description of the symbols and classifications used in this catalogue

PL Porcelánico / Porcelain tiles	Brillo / Shiny	Anti-Slip
PB Pasta blanca / White body tiles	Semibrillo / Semi-gloss	Anti-Slip 2
PR Pasta roja / Red body tiles	Satinado / Satin	Anti-Slip 3
Pavimento / Floor tiles	Brillo pulido / Shiny polished	Anti-Slip R9
Revestimiento / Wall tiles	NR No repetitivo / No repetitive	Anti-Slip R10
Polivalente / Versatile	Aspecto uniforme (V1) / Uniform aspect	Anti-Slip R11
Relieve / Relief	Dest. ligero (V2) / Shade variation: low	Anti-Slip R12
Anti-hielo / Frost proof	Dest. medio (V3) / Shade variation: medium	Class A
R Rectificado / Rectified	Muy dest. (V4) / Shade variation: high	Class B
C Tierra coloreada / Colored body	Alto tránsito / High transit	Class C
Lapado / Lapatto	Sistema de nivelado / Levelling system	Espesorado / Thickness
Mate / Matt	MF Multi Formato / Multi Format	Corte / Cut
Antibacteria / Antibacterial		

LECTURA DEL CATÁLOGO / LAYOUT DESCRIPTION

01 Nombre de la colección / Collection name	05 Características de la colección / Collection features	09 Descripción del ambiente / Scene description	13 Características de embalaje / Packing details
02 Material de la colección / Collection material	06 Características de la pieza / Piece features	10 Ambiente de colección / Collection scene	14 Sistema de nivelación / Levelling system
03 Descripción gráfica / Graphic description	07 Código de la pieza / Piece code	11 Número de página / Page number	15 Recomendaciones de colocación / Setting recommendations
04 Nombre y formato / Name and size	08 Inspiración de la colección / Collection inspiration	12 Rodapiés disponibles / Skirtings availables	

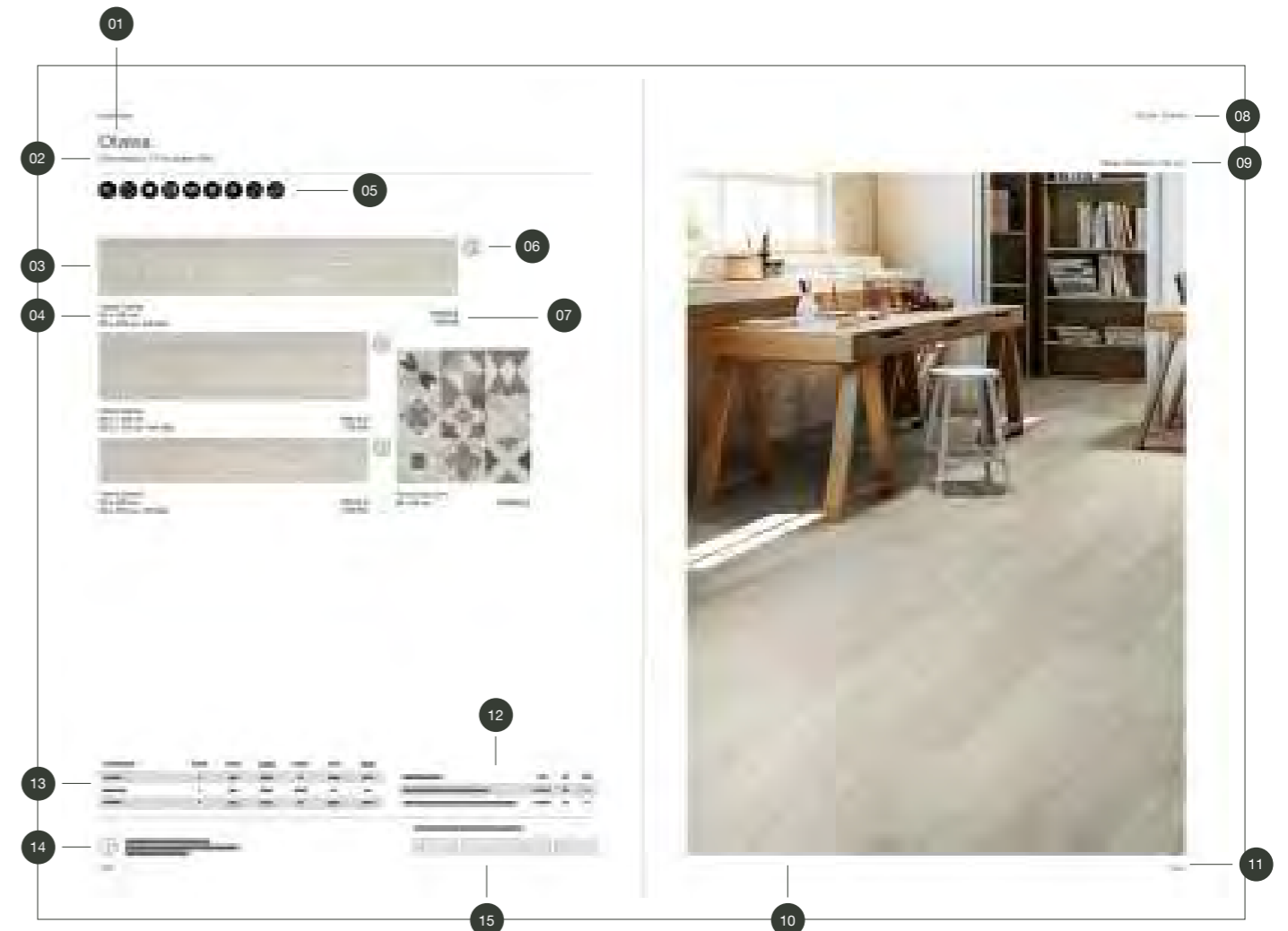

Glaciar

Porcelánico / Porcelain tiles



B|Healthy
Hygienic surfaces

B|PLUS
LARGE SIZE SURFACES

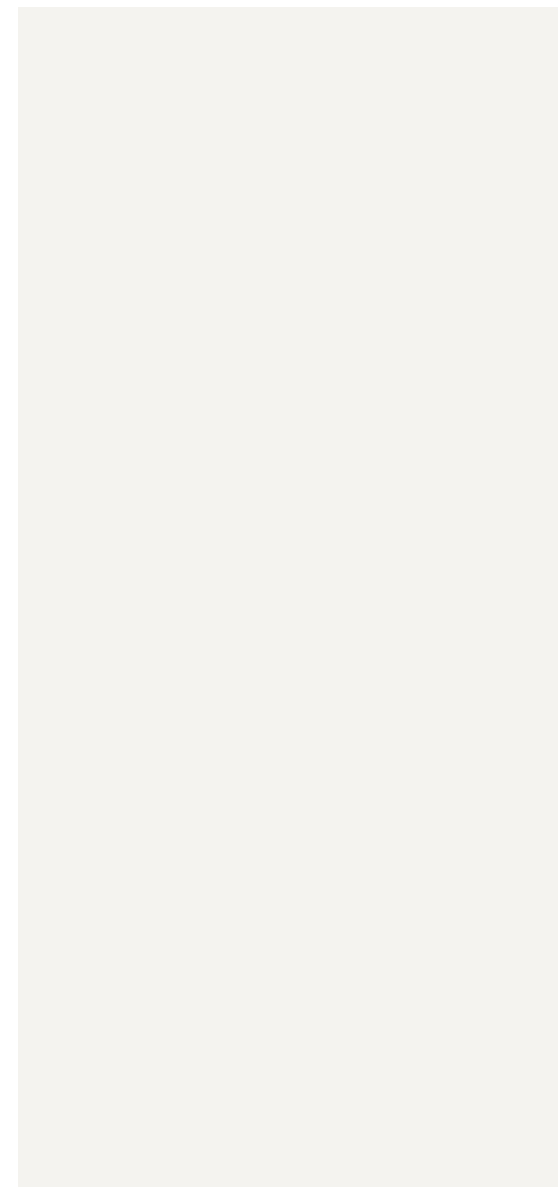

Glaciar Natural
260 x 120 cm.

BP2612R

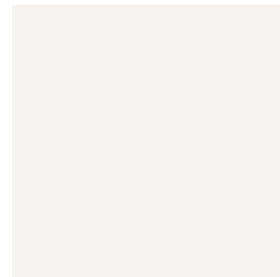

Glaciar Natural
60 x 60 cm.

PR6060E

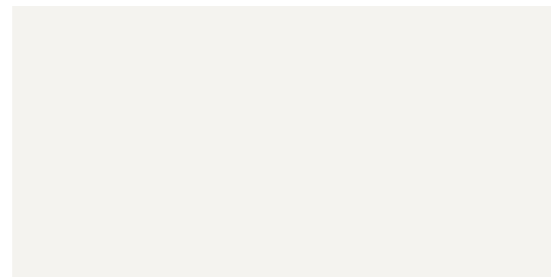

Glaciar
60 x 120 cm. Natural
60 x 120 cm. Pulido

P6012E
P6012RP

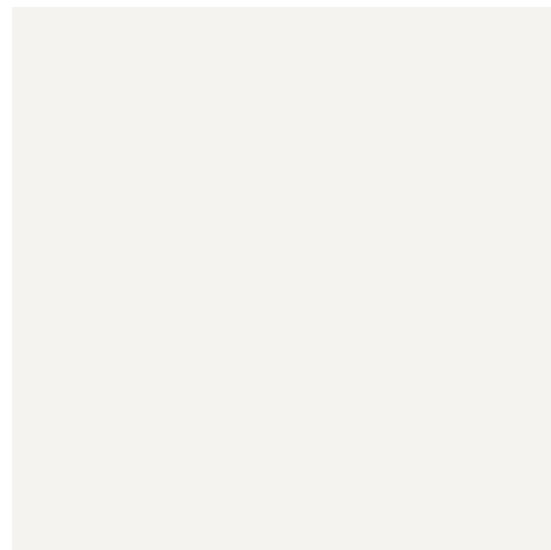
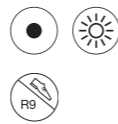

Glaciar Natural
120 x 120 cm.

P1212R



Espeŝor | Thickness: 6 mm.

Formato / Size	Pz/Box	M ² /Box	Kg/Box	M ² /Pa	Box/Pa	Kg/Pa	Rodapié Corte / Cut Skirting	Size	TR	PCK
120 x 120	1	1,44	29,00	60,48	42	1.218	120 x 120 Natural RC1212	10 x 60	29	15
60 x 120	2	1,44	29,00	50,40	35	1.015	60 x 120 Natural RC6012	10 x 60	29	15
60 x 60	3	1,08	22,00	51,84	48	1.056	60 x 120 Pulido RC6012	10 x 60	31	15
Ver el packing de B Plus en la página / See B Plus packing on the page 171							60 x 60 Natural RC6060	10 x 60	24	15

Se aconseja uso del Sistema Nivelado
We recommend using Levelling System to fix the tiles
Ver pág. 174 / See page 174



Glaciar Natural 260 x 120 cm. Pavimento Grafton Silver 60 x 60 cm.

Grace

Porcelánico / Porcelain tiles



B|PLUS
LARGE SIZE SURFACES



Grace Jade Pulido
260 x 120 cm. BP2612P



Grace Jade Pulido
60 x 120 cm. P6012GRP

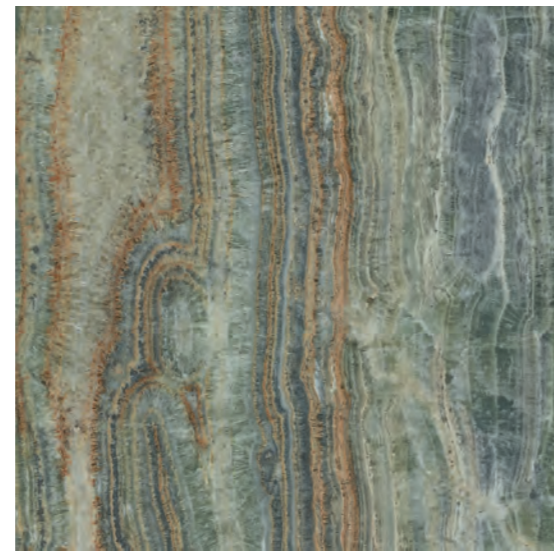

Grace Jade Pulido
120 x 120 cm. P1212GRP

Variación gráfica | Different patterns: 3

Espesor | Thickness: 7 mm.

Formato / Size	Pz/Box	M ² /Box	Kg/Box	M ² /Pa	Box/Pa	Kg/Pa	Rodapié Corte / Cut Skirting	Size	TR	PCK
120 x 120	1	1,44	29,00	60,48	42	1.218	120 x 120 Pulido GRP RC1212	10 x 60	33	15
60 x 120	2	1,44	29,00	50,40	35	1.015	60 x 120 Pulido GRP RC6012	10 x 60	33	15

Ver el packing de B|Plus en la página / See B|Plus packing on the page 171

 Se aconseja uso del Sistema Nivelado
We recommend using Levelling System to fix the tiles
Ver pág. 174 / See page 174

Grace Jade Pulido 260 x 120 cm. Pavimento Grace Jade Pulido 120 x 120 cm.



Grafton

Porcelánico / Porcelain tiles



MF

Grafton Ivory
80 x 80 cm. PR8080LB

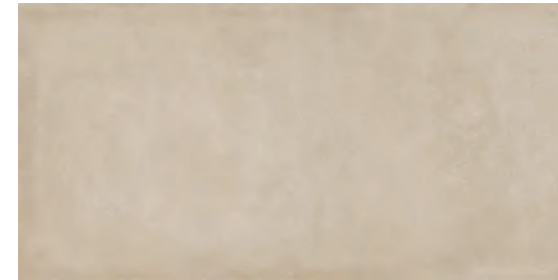

Grafton Ivory
60 x 120 cm. P6012LB



Grafton Ivory
120 x 120 cm. P1212LB



Grafton Ivory
60 x 60 cm. Rectificado PR6060LB

B&out

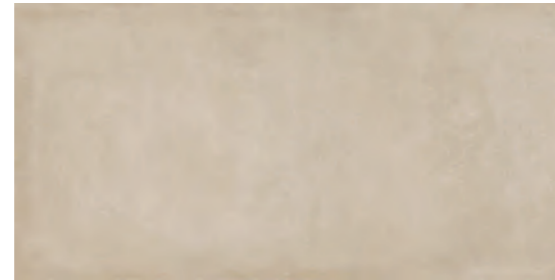

Grafton Ivory
60 x 120 cm. Espesorado Anti-Slip P6012BES



Grafton Ivory
120 x 120 cm. Espesorado Anti-Slip P1212BES



Formato / Size	Pz/Box	M ² /Box	Kg/Box	M ² /Pa	Box/Pa	Kg/Pa	Rodapié Corte / Cut Skirting	Size	TR	PCK	
120 x 120	1	1,44	29,00	60,48	42	1.218		120 x 120 Natural RC1212	10 x 60	29	15
120 x 120 Espesorado	1	1,44	65,00	25,92	18	1.170		60 x 120 Natural RC6012	10 x 60	29	15
60 x 120	2	1,44	29,00	50,40	35	1.015		80 x 80 Natural RC8080	10 x 80	31	14
60 x 120 Espesorado	1	0,72	32,50	23,04	32	1.040		60 x 60 Natural RC6060	10 x 60	24	15
60 x 60	3	1,08	22,00	51,84	48	1.056					
80 x 80	2	1,28	26,00	61,44	48	1.248					

Se aconseja uso del Sistema Nivelado
We recommend using Levelling System to fix the tiles
Ver pág. 174 / See page 174

Porcelánico espesorado 20mm
Thickened porcelain tile 20mm.



Grafton Ivory 60 x 120 cm. Espesorado Anti-Slip.

Grafton

Porcelánico / Porcelain tiles



Grafton Ivory Lapado
60 x 120 cm.

P6012C



Grafton Ivory Lapado
60 x 60 cm. Rectificado PR6060C



Grafton Ivory Lapado
120 x 120 cm.

P1212C



Grafton Ivory Lapado
80 x 80 cm.

PR8080C

Rodapié Corte / Cut Skirting	Size	TR	PCK
120 x 120 Lapado RC1212	10 x 60	31	15
60 x 120 Lapado RC6012	10 x 60	31	15
80 x 80 Lapado RC8080	10 x 80	33	14
60 x 60 Lapado RC6060	10 x 60	26	15

Formato / Size	Pz/Box	M ² /Box	Kg/Box	M ² /Pa	Box/Pa	Kg/Pa
120 x 120	1	1,44	29,00	60,48	42	1.218
60 x 120	2	1,44	29,00	50,40	35	1.015
60 x 60	3	1,08	22,00	51,84	48	1.056
80 x 80	2	1,28	26,00	61,44	48	1.248

Se aconseja uso del Sistema Nivelado
We recommend using Levelling System to fix the tiles
Ver pág. 174 / See page 174

Grafton Ivory Lapado 60 x 120 cm. Pavimento Grafton Ivory Lapado 60 x 120 cm.



Grafton

Porcelánico / Porcelain tiles



Grafton Silver
80 x 80 cm. PR8080LB



Grafton Silver
60 x 120 cm. P6012LB



Grafton Silver
120 x 120 cm. P1212LB

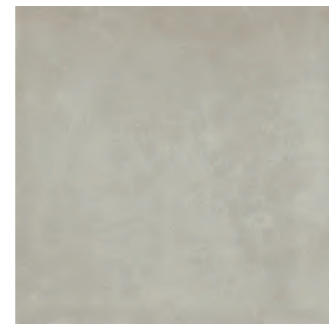

Grafton Silver
60 x 60 cm. Rectificado PR6060LB

B&out



Grafton Silver
60 x 120 cm. Espesorado Anti-Slip P6012BES



Grafton Silver
120 x 120 cm. Espesorado Anti-Slip P1212BES



Formato / Size	Pz/Box	M ² /Box	Kg/Box	M ² /Pa	Box/Pa	Kg/Pa	Rodapié Corte / Cut Skirting	Size	TR	PCK	
120 x 120	1	1,44	29,00	60,48	42	1.218		120 x 120 Natural RC1212	10 x 60	29	15
120 x 120 Espesorado	1	1,44	65,00	25,92	18	1.170		60 x 120 Natural RC6012	10 x 60	29	15
60 x 120	2	1,44	29,00	50,40	35	1.015		80 x 80 Natural RC8080	10 x 80	31	14
60 x 120 Espesorado	1	0,72	32,50	23,04	32	1.040		60 x 60 Natural RC6060	10 x 60	24	15
60 x 60	3	1,08	22,00	51,84	48	1.056					
80 x 80	2	1,28	26,00	61,44	48	1.248					

Se aconseja uso del Sistema Nivelado
We recommend using Levelling System to fix the tiles
Ver pág. 174 / See page 174

Porcelánico espesorado 20mm
Thickened porcelain tile 20mm

Grafton Silver 120 x 120 cm.



Grafton

Porcelánico / Porcelain tiles

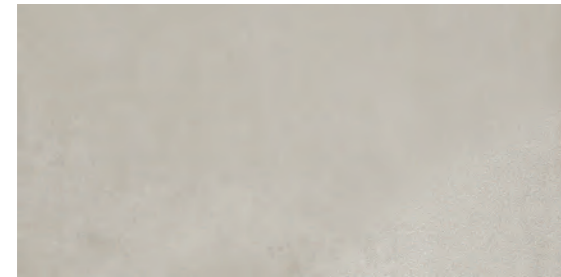

Grafton Silver Lapado
60 x 120 cm. P6012C

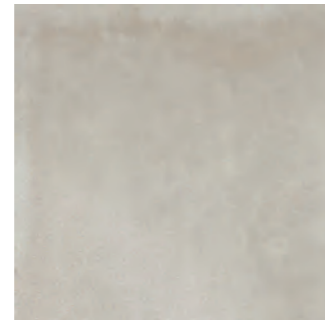

Grafton Silver Lapado
60 x 60 cm. Rectificado PR6060C



Grafton Silver Lapado
120 x 120 cm. P1212C



Grafton Silver Lapado
80 x 80 cm. PR8080C

Rodapié Corte / Cut Skirting	Size	TR	PCK
120 x 120 Lapado RC1212	10 x 60	31	15
60 x 120 Lapado RC6012	10 x 60	31	15
80 x 80 Lapado RC8080	10 x 80	33	14
60 x 60 Lapado RC6060	10 x 60	26	15

Formato / Size	Pz/Box	M ² /Box	Kg/Box	M ² /Pa	Box/Pa	Kg/Pa
120 x 120	1	1,44	29,00	60,48	42	1.218
60 x 120	2	1,44	29,00	50,40	35	1.015
60 x 60	3	1,08	22,00	51,84	48	1.056
80 x 80	2	1,28	26,00	61,44	48	1.248

Se aconseja uso del Sistema Nivelado
We recommend using Levelling System to fix the tiles
Ver pág. 174 / See page 174

Pavimento Grafton Silver Lapado 80 x 80 cm.



Grafton

Porcelánico / Porcelain tiles



C
MF

Grafton Grey
80 x 80 cm. PR8080E



C

Grafton Grey
60 x 60 cm. Rectificado PR6060E

B&out



C

Grafton Grey
60 x 120 cm. P6012E

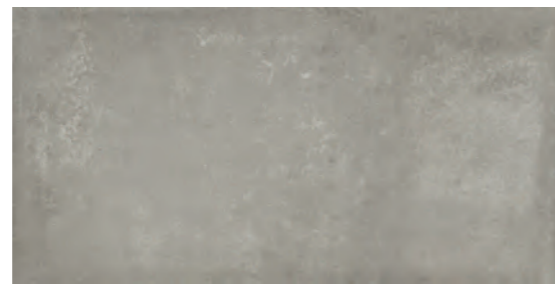

20MM
C

Grafton Grey
60 x 120 cm. Espesorado Anti-Slip P6012BSE



C

Grafton Grey
120 x 120 cm. P1212E



20MM
C

Grafton Grey
120 x 120 cm. Espesorado Anti-Slip P1212BSE

Formato / Size	Pz/Box	M ² /Box	Kg/Box	M ² /Pa	Box/Pa	Kg/Pa	Rodapié Corte / Cut Skirting	Size	TR	PCK	
120 x 120	1	1,44	29,00	60,48	42	1.218		120 x 120 Natural RC1212	10 x 60	29	15
120 x 120 Espesorado	1	1,44	65,00	25,92	18	1.170		60 x 120 Natural RC6012	10 x 60	29	15
60 x 120	2	1,44	29,00	50,40	35	1.015		80 x 80 Natural RC8080	10 x 80	31	14
60 x 120 Espesorado	1	0,72	32,50	23,04	32	1.040		60 x 60 Natural RC6060	10 x 60	24	15
60 x 60	3	1,08	22,00	51,84	48	1.056					
80 x 80	2	1,28	26,00	61,44	48	1.248					

Se aconseja uso del Sistema Nivelado
We recommend using Levelling System to fix the tiles
Ver pág. 174 / See page 174

Porcelánico espesorado 20mm,
Thickened porcelain tile 20mm.

Pavimento Grafton Grey Natural 60 x 120 cm. Espesorado



Grafton

Porcelánico / Porcelain tiles

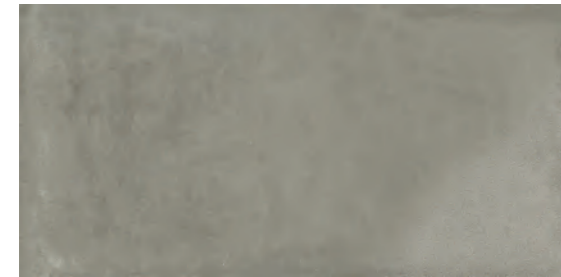

Grafton Grey Lapado
60 x 120 cm.

P6012RC



Grafton Grey Lapado
60 x 60 cm. Rectificado

PR6060RC



Grafton Grey Lapado
120 x 120 cm.

P1212RC



Grafton Grey Lapado
80 x 80 cm.

PR8080RC

Rodapié Corte / Cut Skirting	Size	TR	PCK
120 x 120 Lapado RC1212	10 x 60	31	15
60 x 120 Lapado RC6012	10 x 60	31	15
80 x 80 Lapado RC8080	10 x 80	33	14
60 x 60 Lapado RC6060	10 x 60	26	15

Formato / Size	Pz/Box	M ² /Box	Kg/Box	M ² /Pa	Box/Pa	Kg/Pa
120 x 120	1	1,44	29,00	60,48	42	1.218
60 x 120	2	1,44	29,00	50,40	35	1.015
60 x 60	3	1,08	22,00	51,84	48	1.056
80 x 80	2	1,28	26,00	61,44	48	1.248

Se aconseja uso del Sistema Nivelado
We recommend using Levelling System to fix the tiles
Ver pág. 174 / See page 174



Grafton Grey Lapado 80 x 80 cm.

Grafton

Porcelánico / Porcelain tiles



Grafton Anthracite
80 x 80 cm. PR8080E



Grafton Anthracite
60 x 60 cm. Rectificado PR6060E



Grafton Anthracite
60 x 120 cm. P6012E

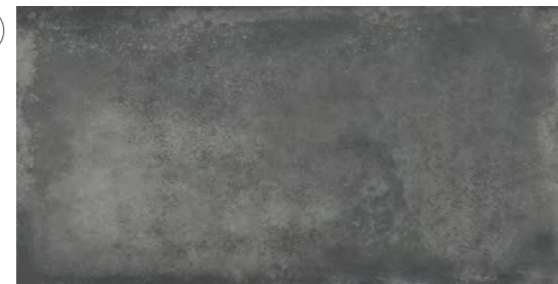

Grafton Anthracite
60 x 120 cm. Espesorado Anti-Slip P6012BSE



Grafton Anthracite
120 x 120 cm. P1212E



Grafton Anthracite
120 x 120 cm. Espesorado Anti-Slip P1212BSE

Formato / Size	Pz/Box	M ² /Box	Kg/Box	M ² /Pa	Box/Pa	Kg/Pa		Size	TR	PCK
120 x 120	1	1,44	29,00	60,48	42	1.218	Rodapié Corte / Cut Skirting			
120 x 120 Espesorado	1	1,44	65,00	25,92	18	1.170	120 x 120 Natural RC1212	10 x 60	29	15
60 x 120	2	1,44	29,00	50,40	35	1.015	60 x 120 Natural RC6012	10 x 60	29	15
60 x 120 Espesorado	1	0,72	32,50	23,04	32	1.040	80 x 80 Natural RC8080	10 x 80	31	14
60 x 60	3	1,08	22,00	51,84	48	1.056	60 x 60 Natural RC6060	10 x 60	24	15
80 x 80	2	1,28	26,00	61,44	48	1.248				

Se aconseja uso del Sistema Nivelado
We recommend using Levelling System to fix the tiles
Ver pág. 174 / See page 174

Porcelánico espesorado 20mm
Thickened porcelain tile 20mm.

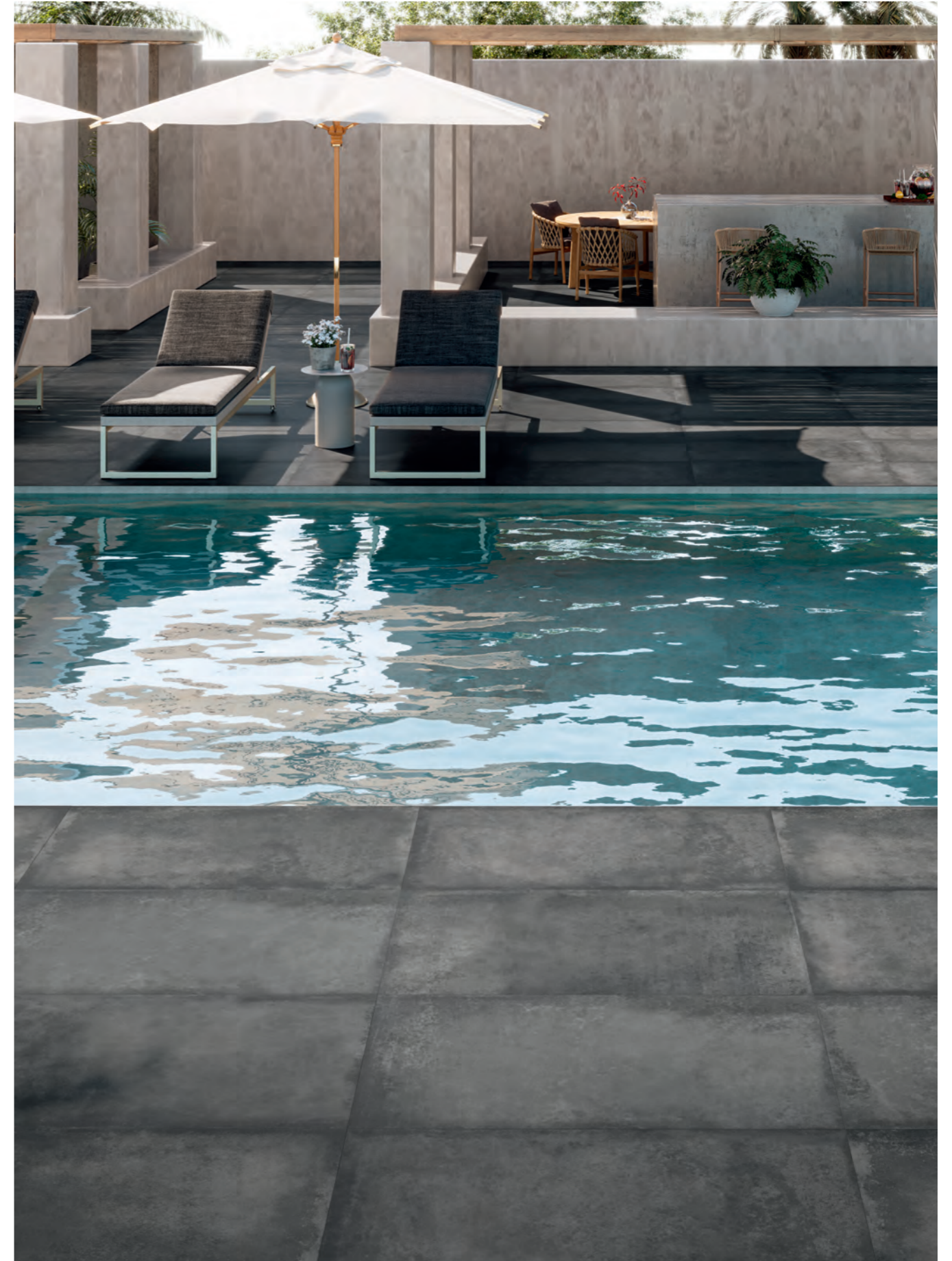

Grafton Anthracite 60 x 120 cm. Espesorado

Grafton

Porcelánico / Porcelain tiles



Grafton Anthracite Lapado
60 x 120 cm.

P6012RC

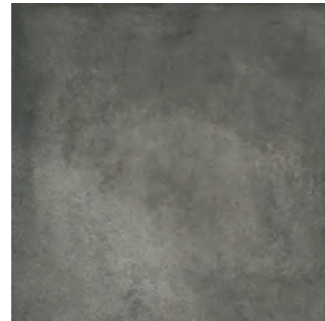

Grafton Anthracite Lapado
60 x 60 cm. Rectificado

PR6060RC



Grafton Anthracite Lapado
120 x 120 cm.

P1212RC



Grafton Anthracite Lapado
80 x 80 cm.

PR8080RC



Grafton Anthracite Lapado 120 x 120 cm.

Rodapié Corte / Cut Skirting	Size	TR	PCK
120 x 120 Lapado RC1212	10 x 60	31	15
60 x 120 Lapado RC6012	10 x 60	31	15
80 x 80 Lapado RC8080	10 x 80	33	14
60 x 60 Lapado RC6060	10 x 60	26	15

Formato / Size	Pz/Box	M ² /Box	Kg/Box	M ² /Pa	Box/Pa	Kg/Pa
120 x 120	1	1,44	29,00	60,48	42	1.218
60 x 120	2	1,44	29,00	50,40	35	1.015
60 x 60	3	1,08	22,00	51,84	48	1.056
80 x 80	2	1,28	26,00	61,44	48	1.248

Se aconseja uso del Sistema Nivelado
We recommend using Levelling System to fix the tiles
Ver pág. 174 / See page 174

Greystone

Porcelánico / Porcelain tiles



Greystone Sand
60 x 120 cm. P6012L



Greystone Noce
60 x 120 cm. P6012L

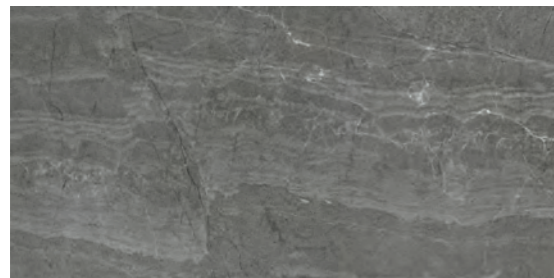

Greystone Dark
60 x 120 cm. P6012L

Rodapié / Skirting	Size	TR	PCK
60 x 120 Natural RC6012	10 x 60	29	15

Formato / Size	Pz/Box	M ² /Box	Kg/Box	Box/Pa	M ² /Pa	Kg/Pa
60 x 120	2	1,44	29,00	50,40	35	1.015



Se aconseja uso del Sistema Nivelado
We recommend using Levelling System to fix the tiles
Ver pág. 174 / See page 174

Greystone Sand 60 x 120 cm. Pavimento Greystone Noce 60 x 120 cm.



Groove

Pasta blanca / White body tiles



Groove Sabbia
33,3 x 100 cm. WB3310L



Groove Titanio
33,3 x 100 cm. WB3310L



Enix Groove Sabbia
33,3 x 100 cm. WB3310L



Enix Groove Titanio
33,3 x 100 cm. WB3310L



Pavimento coordinado / Coordinated floor tiles



Groove Sabbia
60 x 60 cm. Rect. PR6060L



Groove Titanio
60 x 60 cm. Rect. PR6060L

Formato / Size	Pz/Box	M ² /Box	Kg/Box	Box/Pa	M ² /Pa	Kg/Pa
60 x 60	3	1,08	22,00	48	51,84	1.056
33,3 x 100	4	1,33	25,00	48	63,84	1.200

Rodapié Corte / Cut Skirting	Size	TR	PCK
60 x 60 Natural RC6060	10 x 60	24	15

Se aconseja uso del Sistema Nivelado
We recommend using Levelling System to fix the tiles
Ver pág. 174 / See page 174

Groove Titanio 33,3 x 100 cm. Pavimento Groove Titanio 60 x 60 cm. Rectificado



Habitat

Porcelánico / Porcelain tiles



B|PLUS
LARGE SIZE SURFACES



Habitat Taupe
260 x 120 cm.

BP2612L



Habitat Taupe
60 x 60 cm. Rect. PR6060L
60 x 60 cm. Anti-Slip. Rect. PR6060R



Habitat Taupe
120 x 120 cm.

P1212L



Variación gráfica | Different patterns: 3
Espesor | Thickness: 6 mm.

Formato / Size	Pz/Box	M ² /Box	Kg/Box	M ² /Pa	Box/Pa	Kg/Pa	Rodapié Corte / Cut Skirting	Size	TR	PCK
120 x 120	1	1,44	29,00	60,48	42	1.218	120 x 120 Natural RC1212	10 x 60	29	15
60 x 60	3	1,08	22,00	51,84	48	1.056	60 x 60 Natural RC6060	10 x 60	24	15

Ver el packing de B|Plus en la página / See B|Plus packing on the page 171

 Se aconseja uso del Sistema Nivelado
We recommend using Levelling System to fix the tiles
Ver pág. 174 / See page 174

Habitat Taupe 260 x 120 cm. Pavimento Habitat Taupe 260 x 120 cm.



Habitat

Porcelánico / Porcelain tiles

Habitat Taupe 80 x 160 cm. Pavimento Habitat Taupe 80 x 80 cm.



Habitat Taupe
80 x 80 cm.
80 x 80 cm. Anti-Slip

PR8080L
PR8080R



Habitat Taupe
80 x 160 cm.
80 x 160 cm. Anti-Slip

P8016L
P8016R

Rodapié / Skirting	Size	TR	PCK
80 x 160 Natural RC8016	10 x 80	35	14
80 x 80 Natural RC8080	10 x 80	31	14

Formato / Size	Pz/Box	M ² /Box	Kg/Box	M ² /Pa	Box/Pa	Kg/Pa
80 x 160	1	1,28	26,00	53,76	42	1.092
80 x 80	2	1,28	26,00	61,44	48	1.248

Se aconseja uso del Sistema Nivelado
We recommend using Levelling System to fix the tiles
Ver pág. 174 / See page 174



Habitat

Porcelánico / Porcelain tiles



B|PLUS
LARGE SIZE SURFACES



Habitat Grey
260 x 120 cm.

BP2612L

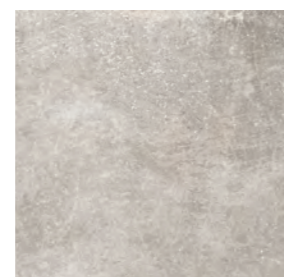

Habitat Grey
60 x 60 cm. Rect. PR6060L
60 x 60 cm. Anti-Slip. Rect. PR6060R



Habitat Grey
120 x 120 cm.

P1212L

Variación gráfica | Different patterns: 3
Espesor | Thickness: 6 mm.

Formato / Size	Pz/Box	M ² /Box	Kg/Box	M ² /Pa	Box/Pa	Kg/Pa	Rodapié Corte / Cut Skirting	Size	TR	PCK
120 x 120	1	1,44	29,00	60,48	42	1.218	120 x 120 Natural RC1212	10 x 60	29	15
60 x 60	3	1,08	22,00	51,84	48	1.056	60 x 60 Natural RC6060	10 x 60	24	15

Ver el packing de B|Plus en la página / See B|Plus packing on the page 171



Se aconseja uso del Sistema Nivelado
We recommend using Levelling System to fix the tiles
Ver pág. 174 / See page 174



Habitat Grey 120 x 120 cm.

Habitat

Porcelánico / Porcelain tiles



Habitat Grey
80 x 80 cm.
80 x 80 cm. Anti-Slip

PR8080L
PR8080R



Habitat Grey
80 x 160 cm.
80 x 160 cm. Anti-Slip

P8016L
P8016R

Rodapié / Skirting	Size	TR	PCK
80 x 160 Natural RC8016	10 x 80	35	14
80 x 80 Natural RC8080	10 x 80	31	14

Formato / Size	Pz/Box	M ² /Box	Kg/Box	M ² /Pa	Box/Pa	Kg/Pa
80 x 160	1	1,28	26,00	53,76	42	1.092
80 x 80	2	1,28	26,00	61,44	48	1.248

 Se aconseja uso del Sistema Nivelado
We recommend using Levelling System to fix the tiles
Ver pág. 174 / See page 174

Habitat Grey 80 x 160 cm. Pavimento Habitat Grey 80 x 80 cm.



Habitat

Porcelánico / Porcelain tiles



B&out



Habitat Taupe
60 x 60 cm. Rect.
Espesorado Anti-Slip PR6060BES



Habitat Grey
60 x 60 cm. Rect.
Espesorado Anti-Slip PR6060BES

Habitat Grey 60 x 60 cm. Rectificado espesorado



Formato / Size	Pz/Box	M ² /Box	Kg/Box	Box/Pa	M ² /Pa	Kg/Pa
60 x 60 Espesorado	2	0,72	32,50	32	23,04	1.040

Se aconseja uso del Sistema Nivelado
We recommend using Levelling System to fix the tiles
Ver pág. 174 / See page 174

Porcelánico espesorado 20mm
Thickened porcelain tile 20mm

Hannover

Porcelánico / Porcelain tiles

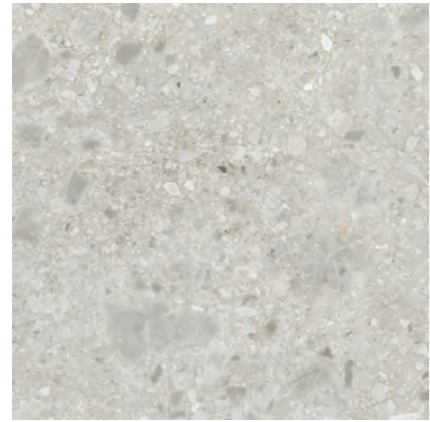

MF

Hannover Steel Natural
80 x 80 cm.

PR8080LB



MF

Hannover Steel Natural
80 x 160 cm.

P8016LB



Hannover Steel
60 x 120 cm.

P6012LB



Stone Hannover Steel
60 x 60 cm. Rectificado

PR6060LB

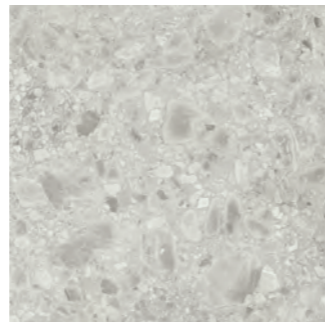

MF

Hannover Steel
60 x 60 cm. Rectificado

PR6060LB

Formato / Size	Pz/Box	M ² /Box	Kg/Box	M ² /Pa	Box/Pa	Kg/Pa	Rodapié Corte / Cut Skirting	Size	TR	PCK
80 x 160	1	1,28	26,00	53,76	42	1.092	80 x 160 Natural RC8016	10 x 80	35	14
80 x 80	2	1,28	26,00	61,44	48	1.248	60 x 120 Natural RC6012	10 x 60	29	15
60 x 120	2	1,44	29,00	50,40	35	1.015	80 x 80 Natural RC8080	10 x 80	31	14
60 x 60	3	1,08	22,00	51,84	48	1.056	60 x 60 Natural RC6060	10 x 60	24	15



Se aconseja uso del Sistema Nivelado
We recommend using Levelling System to fix the tiles
Ver pág. 174 / See page 174



Hannover Steel 40 x 60 cm.

Hannover

Porcelánico / Porcelain tiles

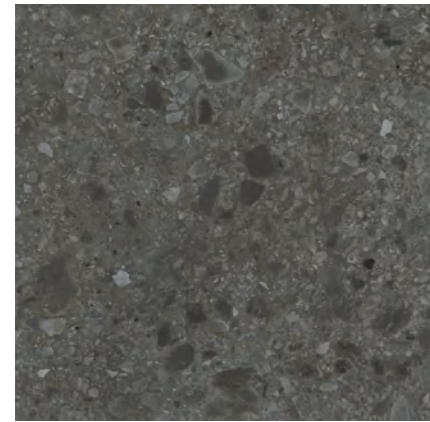

C

MF

Hannover Black Natural
80 x 80 cm.

PR8080E

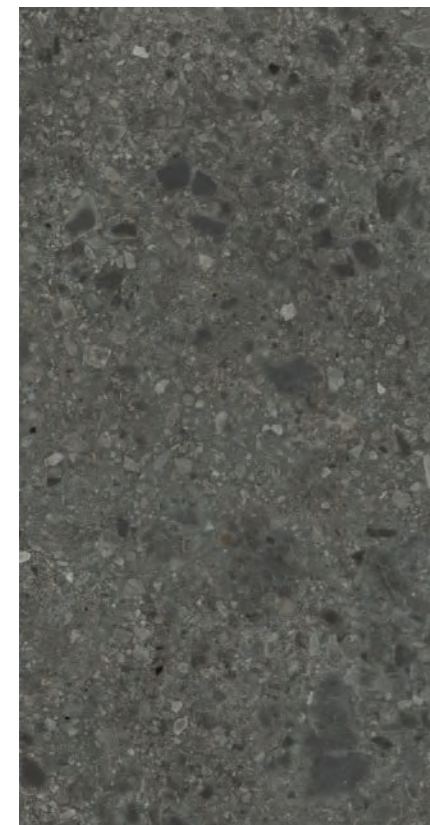

MF

Hannover Black Natural
80 x 160 cm.

P8016E

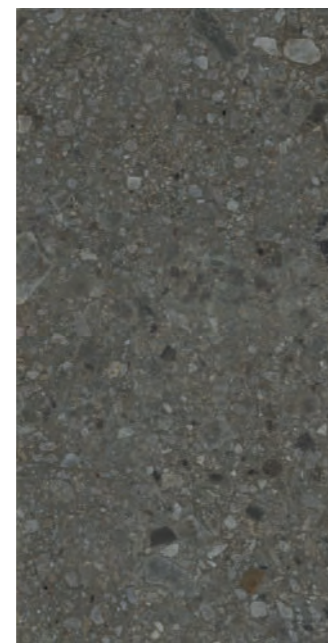

Hannover Black
60 x 120 cm.

P6012R

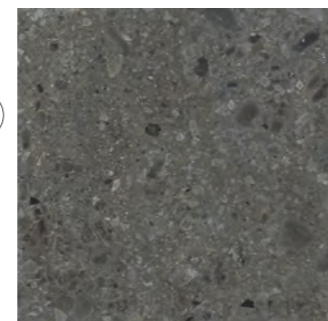

C

Stone Hannover Black
60 x 60 cm. Rectificado

PR6060R

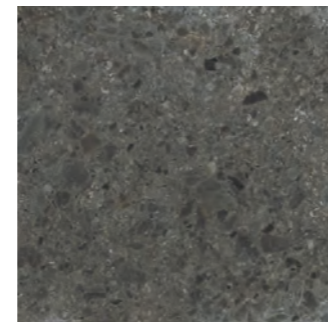

MF

Hannover Black
60 x 60 cm. Rectificado

PR6060R

Formato / Size	Pz/Box	M ² /Box	Kg/Box	M ² /Pa	Box/Pa	Kg/Pa	Rodapié Corte / Cut Skirting	Size	TR	PCK
80 x 160	1	1,28	26,00	53,76	42	1.092	80 x 160 Natural RC8016	10 x 80	35	14
80 x 80	2	1,28	26,00	61,44	48	1.248	60 x 120 Natural RC6012	10 x 60	29	15
60 x 120	2	1,44	29,00	50,40	35	1.015	80 x 80 Natural RC8080	10 x 80	31	14
60 x 60	3	1,08	22,00	51,84	48	1.056	60 x 60 Natural RC6060	10 x 60	24	15

Se aconseja uso del Sistema Nivelado
We recommend using Levelling System to fix the tiles
Ver pág. 174 / See page 174

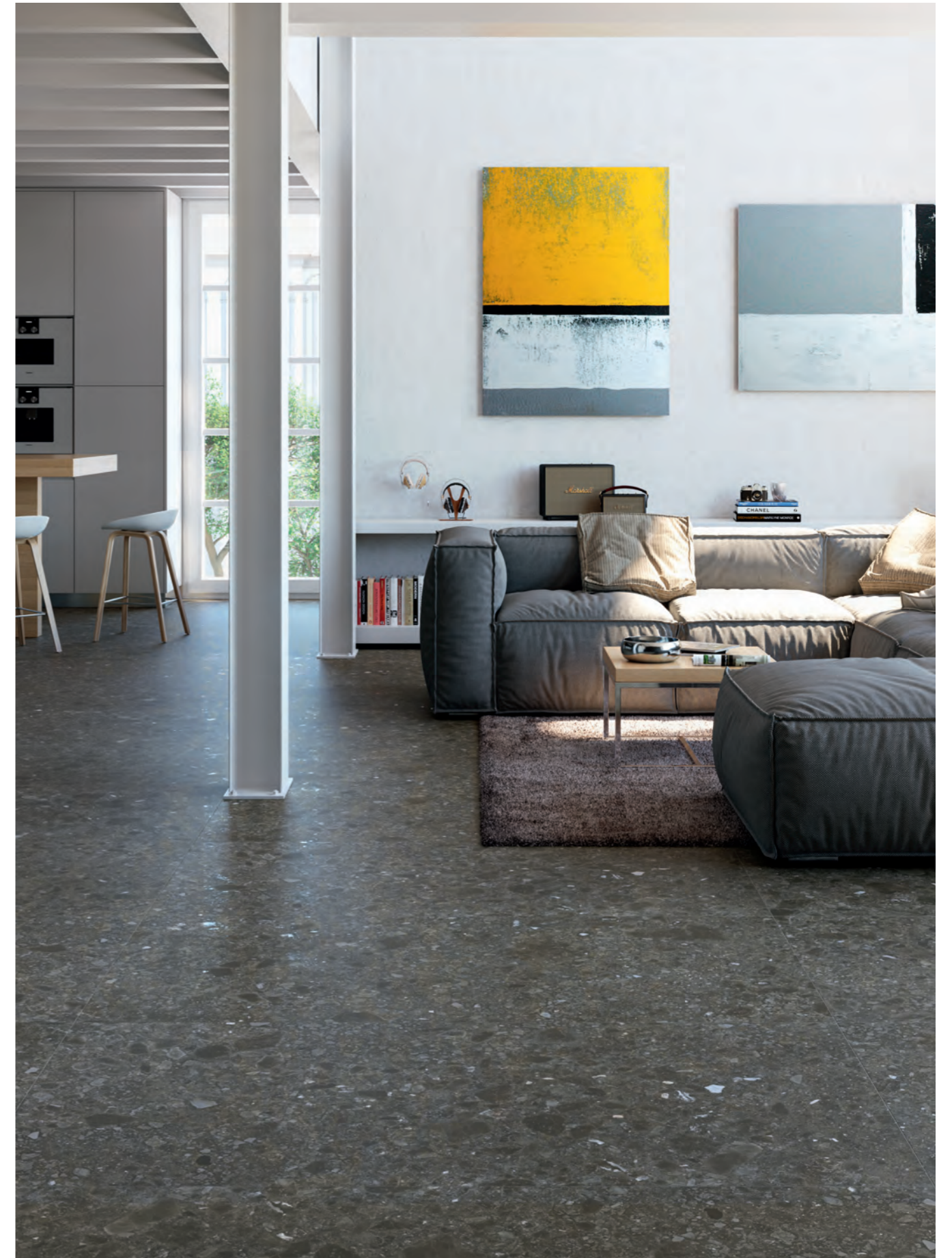

Hannover Black Natural 80 x 160 cm.

Hannover

Porcelánico / Porcelain tiles



B&out

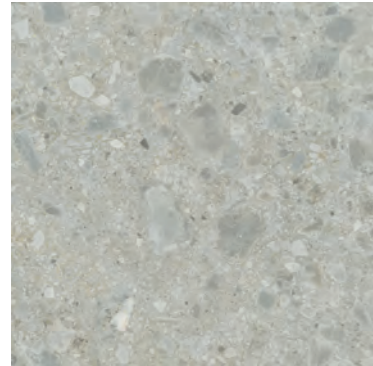

Stone Hannover Steel
80 x 80 cm.
Espesorado Anti-Slip PR8080BES

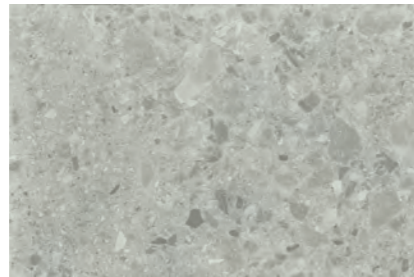

Stone Hannover Steel
60 x 90 cm. Espesorado Anti-Slip P6090BES

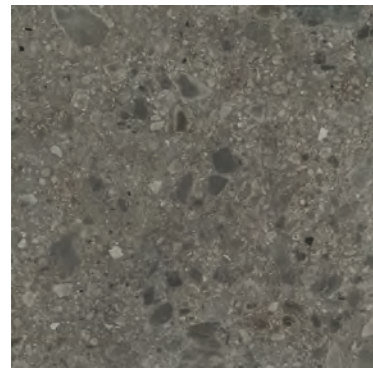

Stone Hannover Black
80 x 80 cm.
Espesorado Anti-Slip PR8080BSE

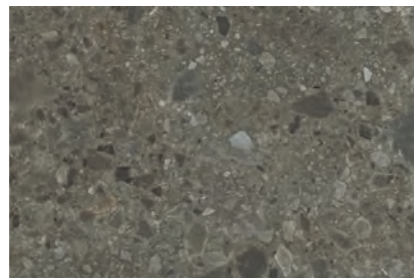

Stone Hannover Black
60 x 90 cm. Espesorado Anti-Slip P6090BSE

Formato / Size	Pz/Box	M ² /Box	Kg/Box	M ² /Pa	Box/Pa	Kg/Pa
80 x 80 Espesorado	1	0,64	27,50	26,88	42	1.155
60 x 90 Espesorado	2	1,08	49,00	25,92	24	1.176

Se aconseja uso del Sistema Nivelado
We recommend using Levelling System to fix the tiles
Ver pág. 174 / See page 174

Porcelánico espesorado 20mm
Thickened porcelain tile 20mm



Stone Hannover Steel 80 x 80 cm. Espesorado Anti-slip.

Hardwood

Porcelánico / Porcelain tiles



Hardwood Ivory
20 x 114 cm. P2014L

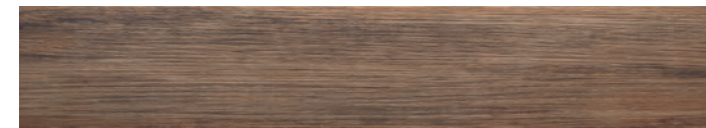

Hardwood Brown
20 x 114 cm. P2014L



Hardwood Grey
20 x 114 cm. P2014L

Rodapié / Skirting	Size	TR	PCK
Rodapié Corte / Cut Skirting - 20 x 114	10 x 57	25	15

Formato / Size	Pz/Box	M ² /Box	Kg/Box	M ² /Pa	Box/Pa	Kg/Pa
20 x 114	5	1,14	24,00	51,30	45	1.080

Ejemplos de colocación / Examples of placement

Se aconseja uso del Sistema Nivelado
We recommend using Levelling System to fix the tiles
Ver pág. 174 / See page 174



Hardwood Grey 20 x 114 cm.

Hedby

Porcelánico / Porcelain tiles



Hedby Aria
60 x 60 cm. Rectificado PR6060R



Hedby Vapore
60 x 60 cm. Rectificado PR6060R



Hedby Aria
60 x 120 cm. P6012R



Hedby Vapore
60 x 120 cm. P6012R

Rodapié Corte / Out Skirting	Size	TR	PCK
60 x 120 Natural RC6012	10 x 60	29	15
60 x 60 Natural RC6060	10 x 60	24	15

Formato / Size	Pz/Box	M ² /Box	Kg/Box	M ² /Pa	Box/Pa	Kg/Pa
60 x 120	2	1,44	29,00	50,40	35	1.015
60 x 60	3	1,08	22,00	51,84	48	1.056

Se aconseja uso del Sistema Nivelado
We recommend using Levelling System to fix the tiles
Ver pág. 174 / See page 174

Hedby Aria 60 x 120 cm. Pavimento Hedby Aria 60 x 60 cm. Rectificado

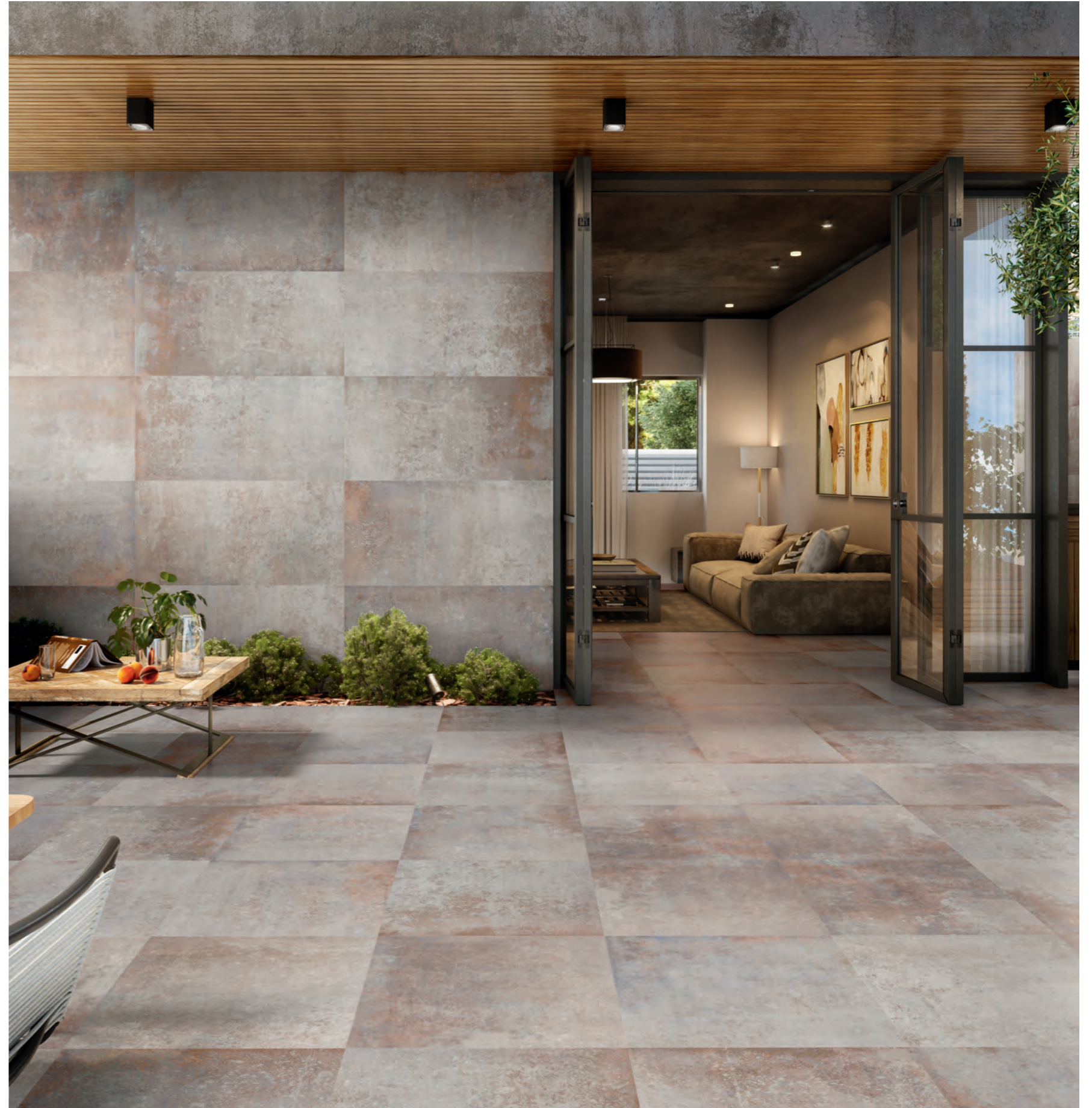

Howen

Porcelánico / Porcelain tiles

Pavimento Howen Walnut 60 x 60 cm. Rectificado

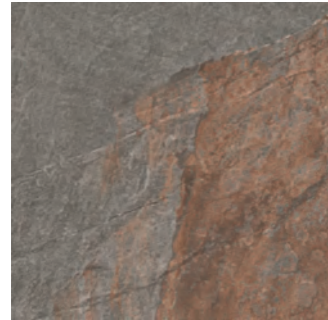

Howen Walnut
60 x 60 cm. Rect. PR6060R



Howen Grey
60 x 60 cm. Rect. PR6060R



Howen Walnut
60 x 120 cm. P6012R

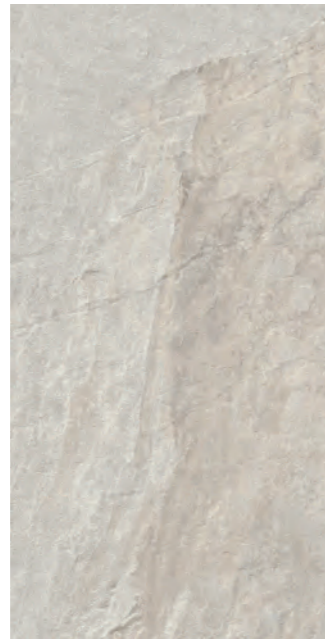

Howen Grey
60 x 120 cm. P6012R

C

Modelo creado con diversidad de gráficas
Model created with graphs diversity

Rodapié Corte / Out Skirting	Size	TR	PCK
60 x 120 Natural RC6012	10 x 60	29	15
60 x 60 Natural RC6060	10 x 60	24	15

Formato / Size	Pz/Box	M ² /Box	Kg/Box	M ² /Pa	Box/Pa	Kg/Pa
60 x 120	2	1,44	29,00	50,40	35	1.015
60 x 60	3	1,08	22,00	51,84	48	1.056

Se aconseja uso del Sistema Nivelado
We recommend using Levelling System to fix the tiles
Ver pág. 174 / See page 174



Icon

Porcelánico / Porcelain tiles



Icon Natural
60 x 60 cm. Rect. PR6060L



Icon Pearl
60 x 60 cm. Rect. PR6060L



Icon Taupe
60 x 60 cm. Rect. PR6060L



Icon Grey
60 x 60 cm. Rect. PR6060L



Krabi Mix Bone
60 x 60 cm. Rect. PR6060LB



Krabi Mix Pearl
60 x 60 cm. Rect. PR6060LB

Rodapié Corte / Out Skirting	Size	TR	PCK
60 x 60 Natural RC6060	10 x 60	24	15

Formato / Size	Pz/Box	M ² /Box	Kg/Box	M ² /Pa	Box/Pa	Kg/Pa
60 x 60	3	1,08	22,00	51,84	48	1.056

Se aconseja uso del Sistema Nivelado
We recommend using Levelling System to fix the tiles
Ver pág. 174 / See page 174



Krabi Mix Bone 60 x 60 cm. Rectificado

Icon

Pasta Blanca / White body tiles



Icon Natural
30 x 90 cm. WB3090L



Icon Pearl
30 x 90 cm. WB3090L



Shape Icon Natural
30 x 90 cm. WB3090L



Shape Icon Pearl
30 x 90 cm. WB3090L



Veggen Queensland Natural
30 x 90 cm. WB3090L



Veggen Queensland Pearl
30 x 90 cm. WB3090L

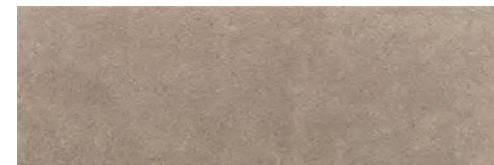

Icon Taupe
30 x 90 cm. WB3090L

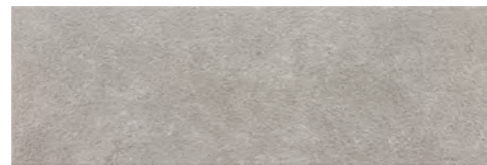

Icon Grey
30 x 90 cm. WB3090L



Shape Icon Taupe
30 x 90 cm. WB3090L

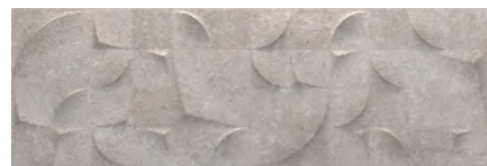

Shape Icon Grey
30 x 90 cm. WB3090L

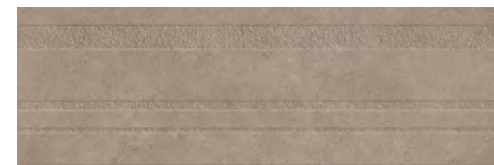

Veggen Queensland Taupe
30 x 90 cm. WB3090L

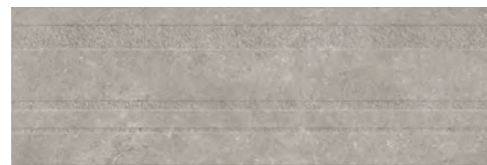

Veggen Queensland Grey
30 x 90 cm. WB3090L

Formato / Size	Pz/Box	M ² /Box	Kg/Box	M ² /Pa	Box/Pa	Kg/Pa
30 x 90	4	1,08	20,50	51,84	48	984

Se aconseja uso del Sistema Nivelado
We recommend using Levelling System to fix the tiles
Ver pág. 174 / See page 174

Icon Pearl 30 x 90 cm. Veggen Queensland Grey 30 x 90 cm. Pavimento Icon Grey 60 x 60 cm. Rectificado



Invictus

Porcelánico / Porcelain tiles



B|PLUS
LARGE SIZE SURFACES



Invictus Natural
260 x 120 cm.

BP2612L



Invictus Natural
60 x 120 cm.

P6012L



Invictus Natural
120 x 120 cm.

P1212L

Variación gráfica | Different patterns: 5

Espeesor | Thickness: 6 mm.

Formato / Size	Pz/Box	M ² /Box	Kg/Box	M ² /Pa	Box/Pa	Kg/Pa	Rodapié Corte / Cut Skirting	Size	TR	PCK
120 x 120	1	1,44	29,00	60,48	42	1.218	120 x 120 Natural RC1212	10 x 60	29	15
60 x 120	2	1,44	29,00	50,40	35	1.015	60 x 120 Natural RC6012	10 x 60	29	15

Ver el packing de B|Plus en la página / See B|Plus packing on the page 171



Se aconseja uso del Sistema Nivelado
We recommend using Levelling System to fix the tiles
Ver pág. 174 / See page 174

Invictus Natural 260 x 120 cm. Pavimento Invictus Natural 120 x 120 cm.



Invictus

Porcelánico / Porcelain tiles

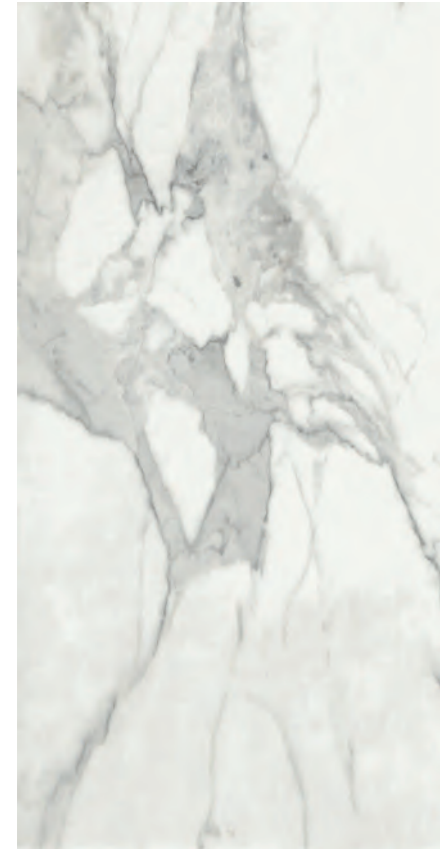

Invictus Natural
80 x 160 cm.

P8016L

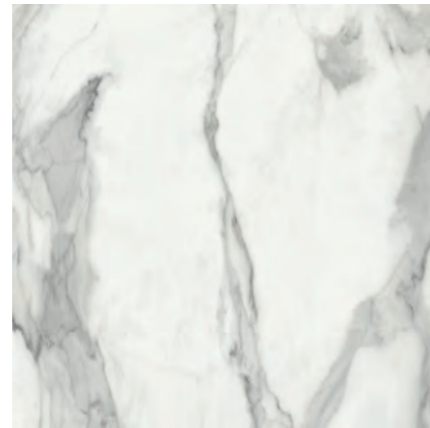

Invictus Natural
80 x 80 cm.

PR8080L



Invictus Natural 80 x 80 cm.

Rodapié Corte / Cut Skirting	Size	TR	PCK
80 x 160 Natural RC8016	10 x 80	35	14
80 x 80 Natural RC8080	10 x 80	31	14

Formato / Size	Pz/Box	M ² /Box	Kg/Box	M ² /Pa	Box/Pa	Kg/Pa
80 x 160	1	1,28	26,00	53,76	42	1.092
80 x 80	2	1,28	26,00	61,44	48	1.248



 Se aconseja uso del Sistema Nivelado
 We recommend using Levelling System to fix the tiles
 Ver pág. 174 / See page 174

Invictus

Porcelánico / Porcelain tiles

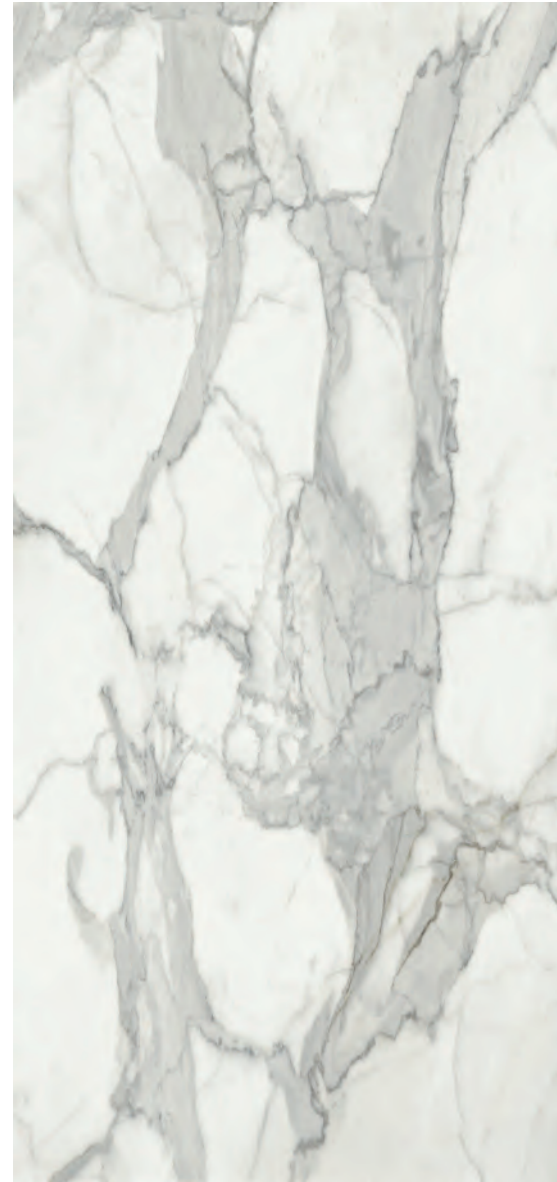

B|PLUS
LARGE SIZE SURFACES



Invictus Pulido
260 x 120 cm.

BP2612V

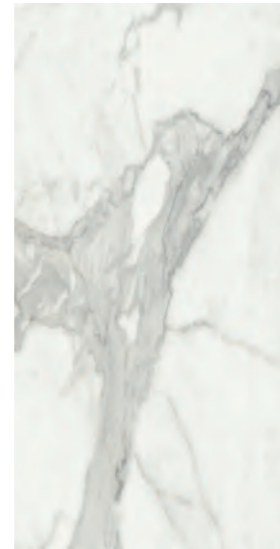

Invictus Pulido
60 x 120 cm.

P6012P



Invictus Pulido
120 x 120 cm.

P1212V

Variación gráfica | Different patterns: 5

Espesor | Thickness: 7 mm.

Formato / Size	Pz/Box	M ² /Box	Kg/Box	M ² /Pa	Box/Pa	Kg/Pa	Rodapié Corte / Cut Skirting	Size	TR	PCK
120 x 120	1	1,44	29,00	60,48	42	1.218	120 x 120 Pulido RC1212	10 x 60	32	15
60 x 120	2	1,44	29,00	50,40	35	1.015	60 x 120 Pulido RC6012	10 x 60	31	15

Ver el packing de B|Plus en la página / See B|Plus packing on the page 171

Se aconseja uso del Sistema Nivelado
We recommend using Levelling System to fix the tiles
Ver pág. 174 / See page 174



Invictus Pulido 120 x 120 cm.

Invictus

Porcelánico / Porcelain tiles



Invictus Pulido
80 x 160 cm.

P8016P



Invictus Pulido
80 x 80 cm.

PR8080P



Invictus Pulido 80 x 160 cm. Pavimento Invictus Pulido 80 x 80 cm.

Rodapié Corte / Cut Skirting	Size	TR	PCK
80 x 160 Pulido RC8016	10 x 80	37	14
80 x 80 Pulido RC8080	10 x 80	33	14

Formato / Size	Pz/Box	M ² /Box	Kg/Box	M ² /Pa	Box/Pa	Kg/Pa
80 x 160	1	1,28	26,00	53,76	42	1.092
80 x 80	2	1,28	26,00	61,44	48	1.248

Se aconseja uso del Sistema Nivelado
We recommend using Levelling System to fix the tiles
Ver pág. 174 / See page 174

Kauri

Porcelánico / Porcelain tiles



Kauri Natural
20 x 114 cm. P2014L



Kauri Ceniza
20 x 114 cm. P2014L

Kauri Ceniza 20 x 114 cm.



Rodapié Corte / Cut Skirting	Size	TR	PCK
20 x 114 Natural RC2014	10 x 57	25	15

Formato / Size	Pz/Box	M ² /Box	Kg/Box	M ² /Pa	Box/Pa	Kg/Pa
20 x 114	5	1,14	24,00	51,30	45	1.080

Ejemplos de colocación / Examples of placement



Se aconseja uso del Sistema Nivelado
We recommend using Levelling System to fix the tiles
Ver pág. 174 / See page 174

Larchwood

Pasta Blanca / White body tiles



Larchwood Maple
40 x 120 cm. WB4012L



Larchwood Alder
40 x 120 cm. WB4012L

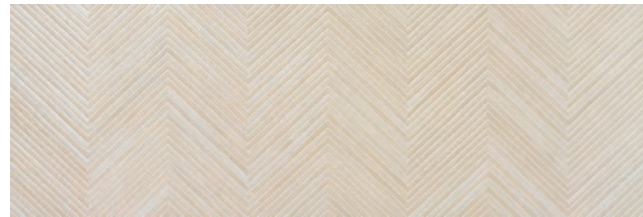

Zig Larchwood Maple
40 x 120 cm. WB4012R

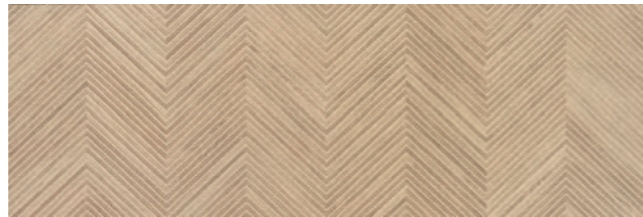

Zig Larchwood Alder
40 x 120 cm. WB4012R



Parkiet Larchwood Maple
40 x 120 cm. WB4012R



Parkiet Larchwood Alder
40 x 120 cm. WB4012R



Larchwood Ipe
40 x 120 cm. WB4012L

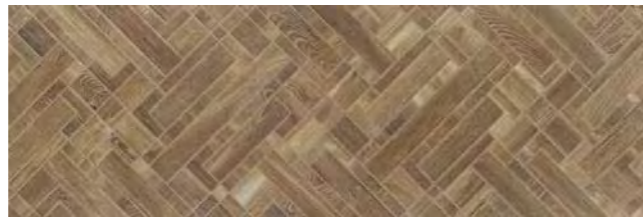

Parkiet Larchwood Ipe
40 x 120 cm. WB4012R

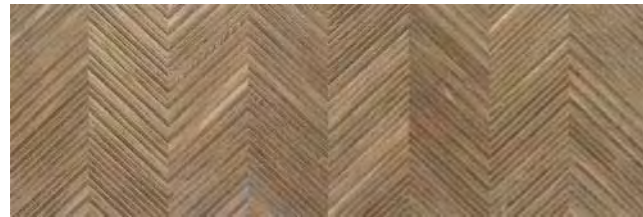

Zig Larchwood Ipe
40 x 120 cm. WB4012R

Formato / Size	Pz/Box	M ² /Box	Kg/Box	M ² /Pa	Box/Pa	Kg/Pa
40 x 120	3	1,44	28,00	28,80	20	560

Se aconseja uso del Sistema Nivelado
We recommend using Levelling System to fix the tiles
Ver pág. 174 / See page 174

Larchwood Alder 40 x 120 cm. Zig Larchwood Alder 40 x 120 cm. Architonic Smoke 60 x 60 cm. Rectificado



Larchwood

Pasta Blanca / White body tiles



Larchwood Maple
30 x 90 cm. WB3090L



Zig Larchwood Maple
30 x 90 cm. WB3090R



Larchwood Alder
30 x 90 cm. WB3090L

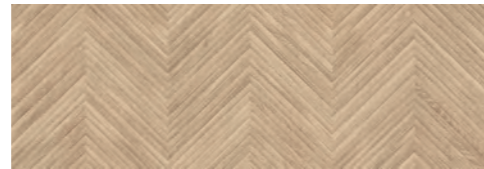

Zig Larchwood Alder
30 x 90 cm. WB3090R



Larchwood Ipe
30 x 90 cm. WB3090L



Zig Larchwood Ipe
30 x 90 cm. WB3090R

Pavimento coordinado / Coordinated floor tiles



Arkesia Sand
60 x 60 cm. Rectificado PR6060L

Rodapié Corte / Cut Skirting	Size	TR	PCK
60 x 60 Natural RC6060	10 x 60	24	15

Formato / Size	Pz/Box	M ² /Box	Kg/Box	M ² /Pa	Box/Pa	Kg/Pa
30 x 90	4	1,08	20,50	51,84	48	984
60 x 60	3	1,08	22,00	51,84	48	1.056

Se aconseja uso del Sistema Nivelado
We recommend using Levelling System to fix the tiles
Ver pág. 174 / See page 174

Larchwood Maple 30 x 90 cm. Zig Larchwood Maple 30 x 90 cm. Pavimento Arkesia Sand 60 x 60 cm. Rectificado



Lead

Porcelánico / Porcelain tiles



B|PLUS
LARGE SIZE SURFACES

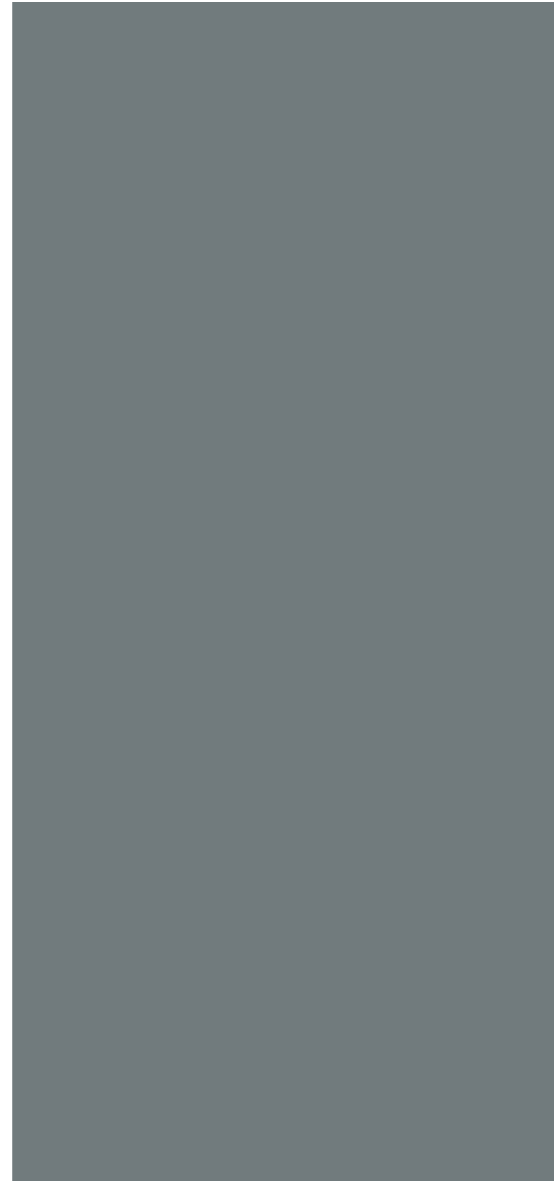
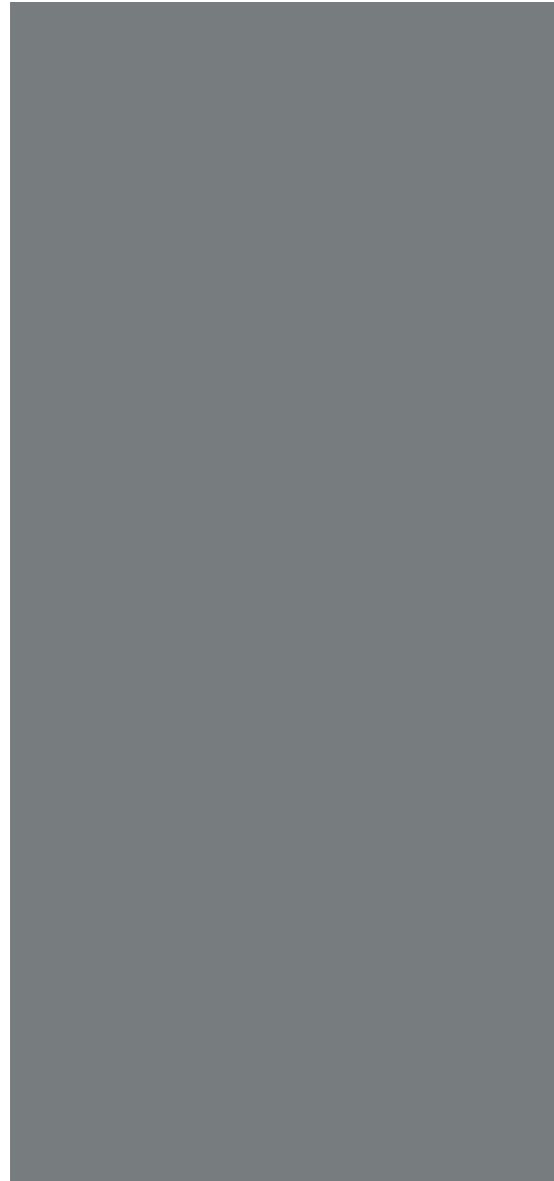

Lead Natural
260 x 120 cm.

BP2612E

Espeŝor | Thickness: 6 mm.

Lead Pulido
260 x 120 cm.

BP2612RP

Espeŝor | Thickness: 7 mm.

Formato / Size	M ² /Piece	Kg/Piece	Piece/Box	M ² /Box	Kg/Crate Content	Kg/Box	Kg/Palet
260 x 120 B Plus Natural	3,12	45,50	21	65,52	956	100	1.056
260 x 120 B Plus Pulido / Polished	3,12	52,00	18	56,16	936	100	1.036



Se aconseja uso del Sistema Nivelado
We recommend using Levelling System to fix the tiles
Ver pág. 174 / See page 174

Lead Pulido 260 x 120 cm. Pavimento Grafton Grey 60 x 60 cm. Rectificado



Leeds

Pasta Blanca / White body tiles



Leeds Bone
30 x 90 cm. WB3090L



Leeds Silver
30 x 90 cm. WB3090L



Leeds Taupe
30 x 90 cm. WB3090L



Leeds Grey
30 x 90 cm. WB3090L



Pompeya Leeds Taupe
30 x 90 cm. WB3090L

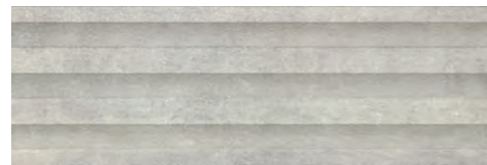

Pompeya Leeds Grey
30 x 90 cm. WB3090L

Porcelánico / Porcelain tiles



Leeds Taupe
60 x 60 cm. Rectificado PR6060L



Leeds Grey
60 x 60 cm. Rectificado PR6060L

Formato / Size	Pz/Box	M ² /Box	Kg/Box	M ² /Pa	Box/Pa	Kg/Pa
30 x 90	4	1,08	20,50	51,84	48	984
60 x 60	3	1,08	22,00	51,84	48	1.056

Se aconseja uso del Sistema Nivelado
We recommend using Levelling System to fix the tiles
Ver pág. 174 / See page 174

Leeds Taupe 30 x 90 cm. Pavimento Leeds Taupe 60 x 60 cm. Rectificado



Liverpool

Porcelánico / Porcelain tiles



Liverpool Duetto Teak
120 x 120 cm.

P1212LB



Liverpool Duetto Walnut
120 x 120 cm.

P1212LB



Liverpool Cement
120 x 120 cm.

P1212LB

Formato / Size	Pz/Box	M ² /Box	Kg/Box	M ² /Pa	Box/Pa	Kg/Pa
120 x 120	1	1,44	29,00	60,48	42	1.218

Rodapié Corte / Cut Skirting	Size	TR	PCK
120 x 120 Natural RC1212	10 x 60	29	15

Ejemplos de colocación / Examples of placement



Se aconseja uso del Sistema Nivelado
We recommend using Levelling System to fix the tiles
Ver pág. 174 / See page 174

Liverpool Duetto Teak 120 x 120 cm.



Liverpool

Porcelánico / Porcelain tiles

Liverpool Walnut 20 x 120 cm.



Liverpool Maple
20 x 120 cm. P2012LB



Liverpool Teak
20 x 120 cm. P2012LB



Liverpool Walnut
20 x 120 cm. P2012LB



Liverpool Snow
20 x 120 cm. P2012LB



Liverpool Steel
20 x 120 cm. P2012LB



Rodapié Corte / Cut Skirting	Size	TR	PCK
20 x 120 Natural RC2012	10 x 60	25	15

Formato / Size	Pz/Box	M ² /Box	Kg/Box	M ² /Pa	Box/Pa	Kg/Pa
20 x 120	5	1,20	24,00	54,00	45	1.080

Ejemplos de colocación / Examples of placement



Se aconseja uso del Sistema Nivelado
We recommend using Levelling System to fix the tiles
Ver pág. 174 / See page 174

Luck

Porcelánico / Porcelain tiles

Luck 20 x 114 cm.

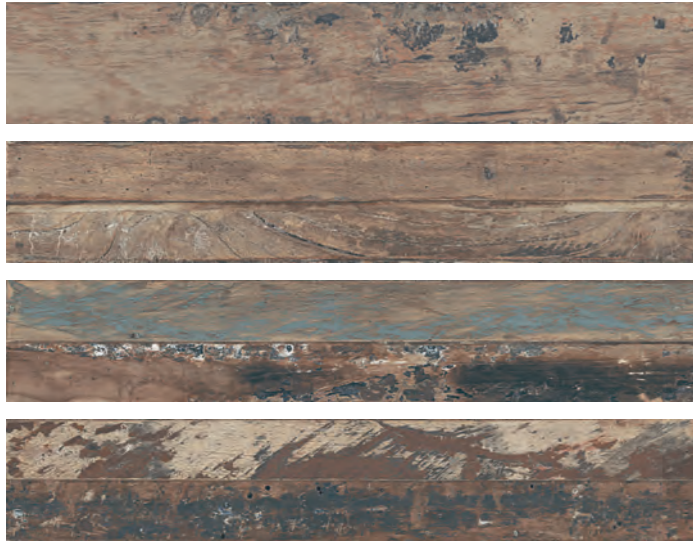

Luck *
20 x 114 cm.

P2014L

*Modelo creado con diversidad de gráficas
Model created with several graphs



Rodapié Corte / Cut Skirting	Size	TR	PCK
20 x 114 Natural RC2014	10 x 57	25	15

Formato / Size	Pz/Box	M ² /Box	Kg/Box	M ² /Pa	Box/Pa	Kg/Pa
20 x 114	5	1,14	24,00	51,30	45	1.080

Ejemplos de colocación / Examples of placement



Se aconseja uso del Sistema Nivelado
We recommend using Levelling System to fix the tiles
Ver pág. 174 / See page 174

Lux

Pasta blanca / White body tiles

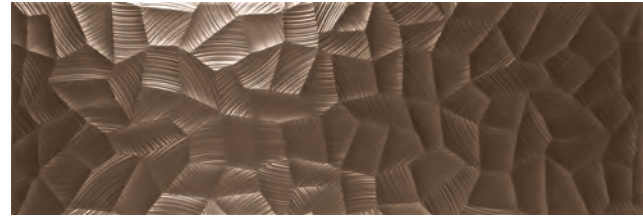

Lux Bronze
40 x 120 cm.

WB4012B

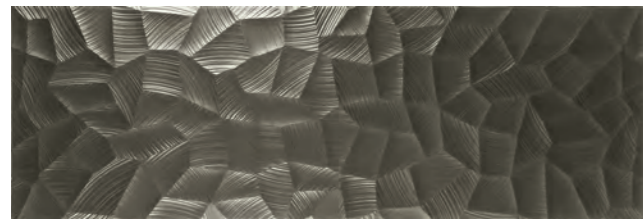

Lux Metallic
40 x 120 cm.

WB4012M



Lux Bronze 40 x 120 cm. Pavimento Arkety Sand 120 x 120 cm.

Formato / Size	Pz/Box	M ² /Box	Kg/Box	M ² /Pa	Box/Pa	Kg/Pa
40 x 120	3	1,44	28,00	28,80	20	560

 Se aconseja uso del Sistema Nivelado
We recommend using Levelling System to fix the tiles
Ver pág. 174 / See page 174

 Se aconseja limpieza con productos no ácidos
Cleaning with non-cid products is advised

Manaos / New collection

Porcelánico / Porcelain tiles



B|PLUS
LARGE SIZE SURFACES

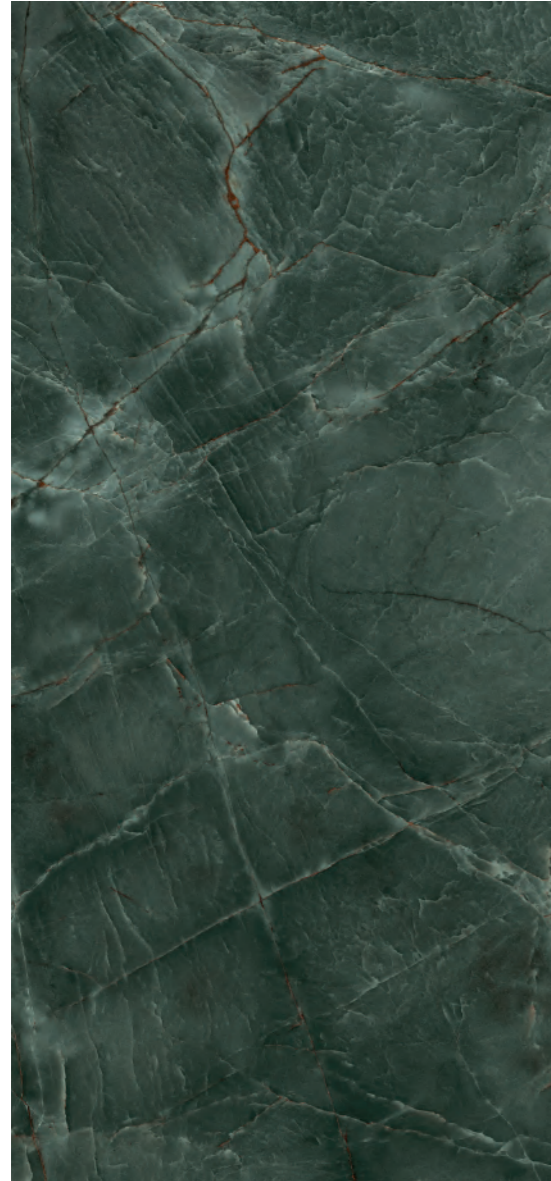

Manaos Green Pulido
260 x 120 cm.

BP2612RP



Manaos Green Pulido
60 x 120 cm.

P6012GRP

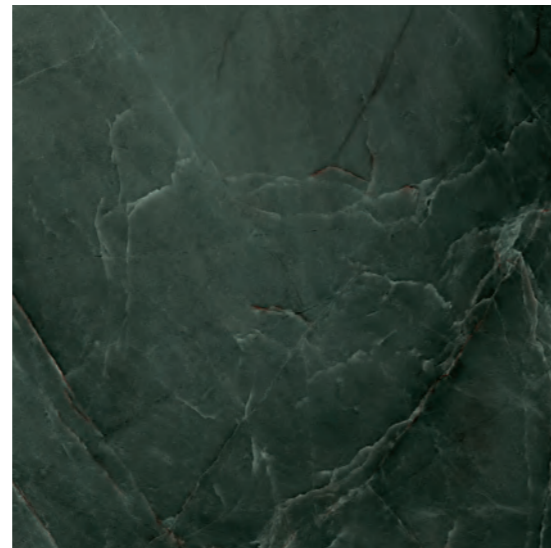

Manaos Green Pulido
120 x 120 cm.

P1212GRP



Variación gráfica | Different patterns: 4

Espesor | Thickness: 7 mm.

Formato / Size	Pz/Box	M ² /Box	Kg/Box	M ² /Pa	Box/Pa	Kg/Pa	Rodapié / Skirting	Size	TR	PCK
120 x 120	1	1,44	29,00	60,48	42	1.218	120 x 120 Pulido GRP RC1212	10 x 60	33	15
60 x 120	2	1,44	29,00	50,40	35	1.015	60 x 120 Pulido GRP RC6012	10 x 60	33	15

Ver el packing de B|Plus en la página / See B|Plus packing on the page 171



Se aconseja uso del Sistema Nivelado
We recommend using Levelling System to fix the tiles
Ver pág. 174 / See page 174

Manaos Green Pulido 260 x 120 cm. Pavimento Manaos Green Pulido 120 x 120 cm.



Maryland

Porcelánico / Porcelain tiles



Maryland Haya
29,5 x 120 cm.
29,5 x 120 cm. Anti-Slip

P2912L
P2912R



Maryland Haya
20 x 120 cm.
20 x 120 cm. Anti-Slip

P2012L
P2012R



Maryland Haya
20 x 114 cm.
20 x 114 cm. Anti-Slip

P2014L
P2014R



Phuket Mix Ivory
60 x 60 cm.

PR6060LB

Rodapié Corte / Cut Skirting	Size	TR	PCK
29,5 x 120 Natural RC2912	10 x 60	26	15
20 x 120 Natural RC2012	10 x 60	25	15
20 x 114 Natural RC2014	10 x 57	25	15

Formato / Size	Pz/Box	M ² /Box	Kg/Box	M ² /Pa	Box/Pa	Kg/Pa
29,5 x 120	3	1,06	22,00	42,40	40	1.056
20 x 120	5	1,20	24,00	54,00	45	1.080
20 x 114	5	1,14	24,00	51,30	45	1.080
60 x 60	3	1,08	22,00	51,84	48	1.056

Ejemplos de colocación / Examples of placement



Se aconseja uso del Sistema Nivelado
We recommend using Levelling System to fix the tiles
Ver pág. 174 / See page 174



Maryland Haya 29,5 x 120 cm.

Maryland

Porcelánico / Porcelain tiles



Maryland Natural
29,5 x 120 cm.
29,5 x 120 cm. Anti-Slip

P2912L
P2912R



Maryland Natural
20 x 120 cm.
20 x 120 cm. Anti-Slip

P2012L
P2012R



Maryland Natural
20 x 114 cm.
20 x 114 cm. Anti-Slip

P2014L
P2014R



Phuket Mix Ivory
60 x 60 cm.

PR6060LB

Rodapié Corte / Cut Skirting	Size	TR	PCK
29,5 x 120 Natural RC2912	10 x 60	26	15
20 x 120 Natural RC2012	10 x 60	25	15
20 x 114 Natural RC2014	10 x 57	25	15

Formato / Size	Pz/Box	M ² /Box	Kg/Box	M ² /Pa	Box/Pa	Kg/Pa
29,5 x 120	3	1,06	22,00	42,40	40	1.056
20 x 120	5	1,20	24,00	54,00	45	1.080
20 x 114	5	1,14	24,00	51,30	45	1.080
60 x 60	3	1,08	22,00	51,84	48	1.056

Ejemplos de colocación / Examples of placement



Se aconseja uso del Sistema Nivelado
We recommend using Levelling System to fix the tiles
Ver pág. 174 / See page 174



Maryland Natural 20 x 120 cm. Phuket Mix Ivory 60 x 60 cm.

Maryland

Porcelánico / Porcelain tiles



Maryland Castaño
20 x 114 cm. P2014L



Maryland Nogal
20 x 114 cm. P2014L



Phuket Mix Ivory
60 x 60 cm. PR6060LB

Rodapié Corte / Cut Skirting	Size	TR	PCK
20 x 114 Natural RC2014	10 x 57	25	15

Formato / Size	Pz/Box	M ² /Box	Kg/Box	M ² /Pa	Box/Pa	Kg/Pa
20 x 114	5	1,14	24,00	51,30	45	1.080
60 x 60	3	1,08	22,00	51,84	48	1.056

Ejemplos de colocación / Examples of placement



Se aconseja uso del Sistema Nivelado
We recommend using Levelling System to fix the tiles
Ver pág. 174 / See page 174



Maryland Castaño 20 x 114 cm.

Maryland

Porcelánico / Porcelain tiles

Maryland Gris 20 x 114 cm.

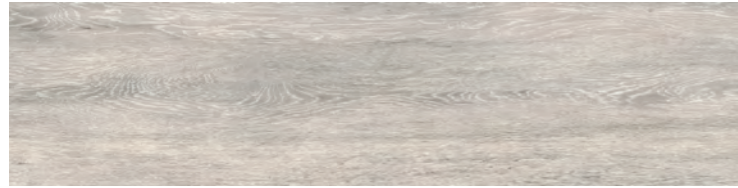

Maryland Gris
29,5 x 120 cm.
29,5 x 120 cm. Anti-Slip

P2912L
P2912R



Maryland Gris
20 x 120 cm.
20 x 120 cm. Anti-Slip

P2012L
P2012R



Maryland Gris
20 x 114 cm.
20 x 114 cm. Anti-Slip

P2014L
P2014R



Phuket Mix Silver
60 x 60 cm. PR6060LB

Rodapié Corte / Cut Skirting	Size	TR	PCK
29,5 x 120 Natural RC2912	10 x 60	26	15
20 x 120 Natural RC2012	10 x 60	25	15
20 x 114 Natural RC2014	10 x 57	25	15

Formato / Size	Pz/Box	M ² /Box	Kg/Box	M ² /Pa	Box/Pa	Kg/Pa
29,5 x 120	3	1,06	22,00	42,40	40	1.056
20 x 120	5	1,20	24,00	54,00	45	1.080
20 x 114	5	1,14	24,00	51,30	45	1.080
60 x 60	3	1,08	22,00	51,84	48	1.056

Ejemplos de colocación / Examples of placement



Se aconseja uso del Sistema Nivelado
We recommend using Levelling System to fix the tiles
Ver pág. 174 / See page 174



Matter

Porcelánico / Porcelain tiles

Matter Ivory Natural 60 x 120 cm.



B|Healthy
Hygienic Surfaces



Matter Ivory Natural
60 x 120 cm.

P6012E



Matter Ivory Pulido
60 x 120 cm.

P6012RP



Matter Ivory Natural
120 x 120 cm.

P1212R



Matter Ivory Natural
60 x 60 cm.

PR6060E

Rodapié Corte / Cut Skirting	Size	TR Natural	TR Pulido	PCK
120 x 120 RC1212	10 x 60	29	-	15
60 x 120 RC6012	10 x 60	29	31	15
60 x 60 RC6060	10 x 60	24	-	15

Formato / Size	Pz/Box	M ² /Box	Kg/Box	M ² /Pa	Box/Pa	Kg/Pa
120 x 120	1	1,44	29,00	60,48	42	1.218
60 x 120	2	1,44	29,00	50,40	35	1.015
60 x 60	3	1,08	22,00	51,84	48	1.056

Se aconseja uso del Sistema Nivelado
We recommend using Levelling System to fix the tiles
Ver pág. 174 / See page 174



Matter

Porcelánico / Porcelain tiles



B|Healthy
Hygienic Surfaces



Matter Artic Natural
60 x 120 cm.

P6012E



Matter Artic Pulido
60 x 120 cm.

P6012RP



Matter Artic Natural
120 x 120 cm.

P1212R



Matter Artic Natural
60 x 60 cm.

PR6060E

Rodapié Corte / Cut Skirting	Size	TR Natural	TR Pulido	PCK
120 x 120 RC1212	10 x 60	29	-	15
60 x 120 RC6012	10 x 60	29	31	15
60 x 60 RC6060	10 x 60	24	-	15

Formato / Size	Pz/Box	M ² /Box	Kg/Box	M ² /Pa	Box/Pa	Kg/Pa
120 x 120	1	1,44	29,00	60,48	42	1.218
60 x 120	2	1,44	29,00	50,40	35	1.015
60 x 60	3	1,08	22,00	51,84	48	1.056

Se aconseja uso del Sistema Nivelado
We recommend using Levelling System to fix the tiles
Ver pág. 174 / See page 174

Matter Artic Natural 60 x 120 cm. Pavimento Matter Artic Natural 120 x 120 cm.



Matter

Porcelánico / Porcelain tiles



B|Healthy
Hygienic Surfaces



Matter Smoke Natural
60 x 120 cm. P6012E



Matter Smoke Pulido
60 x 120 cm. P6012RP



Matter Smoke Natural
120 x 120 cm. P1212R

Rodapié Corte / Cut Skirting	Size	TR Natural	TR Pulido	PCK
120 x 120 RC1212	10 x 60	29	-	15
60 x 120 RC6012	10 x 60	29	31	15
60 x 60 RC6060	10 x 60	24	-	15

Formato / Size	Pz/Box	M ² /Box	Kg/Box	M ² /Pa	Box/Pa	Kg/Pa
120 x 120	1	1,44	29,00	60,48	42	1.218
60 x 120	2	1,44	29,00	50,40	35	1.015
60 x 60	3	1,08	22,00	51,84	48	1.056



Matter Smoke Natural
60 x 60 cm. PR6060E



Matter Smoke Pulido 60 x 120 cm. Pavimento Matter Smoke Natural 120 x 120 cm.

Se aconseja uso del Sistema Nivelado
We recommend using Levelling System to fix the tiles
Ver pág. 174 / See page 174

Metallic / New collection

Porcelánico / Porcelain tiles



B|PLUS
LARGE SIZE SURFACES



Metallic Urban
260 x 120 cm.

BP2612E



MF

Metallic Urban
60 x 120 cm.

P6012E



MF

Metallic Urban
120 x 120 cm.

P1212E

Variación gráfica | Different patterns: 3

Espesor | Thickness: 7 mm.

Formato / Size	Pz/Box	M ² /Box	Kg/Box	M ² /Pa	Box/Pa	Kg/Pa	Rodapié Corte / Cut Skirting	Size	TR	PCK
120 x 120	1	1,44	29,00	60,48	42	1.218	120 x 120 RC1212	10 x 60	29	15
60 x 120	2	1,44	29,00	50,40	35	1.015	60 x 120 RC6012	10 x 60	29	15

Ver el packing de B|Plus en la página / See B|Plus packing on the page 171



Se aconseja uso del Sistema Nivelado
We recommend using Levelling System to fix the tiles
Ver pág. 174 / See page 174

Metallic Urban 260 x 120 cm. Pavimento Metallic Urban 120 x 120 cm.



Metallic / New collection

Porcelánico / Porcelain tiles



B|PLUS
LARGE SIZE SURFACES



Metallic Wild
260 x 120 cm.

BP2612E



MF

Metallic Wild
60 x 120 cm.

P6012E



MF

Metallic Wild
120 x 120 cm.

P1212E

Variación gráfica | Different patterns: 3

Espesor | Thickness: 7 mm.

Formato / Size	Pz/Box	M ² /Box	Kg/Box	M ² /Pa	Box/Pa	Kg/Pa	Rodapié Corte / Cut Skirting	Size	TR	PCK
120 x 120	1	1,44	29,00	60,48	42	1.218	120 x 120 RC1212	10 x 60	29	15
60 x 120	2	1,44	29,00	50,40	35	1.015	60 x 120 RC6012	10 x 60	29	15

Ver el packing de B|Plus en la página / See B|Plus packing on the page 171



Se aconseja uso del Sistema Nivelado
We recommend using Levelling System to fix the tiles
Ver pág. 174 / See page 174

Metallic Wild 60 x 120 cm. Pavimento Metallic Wild 120 x 120 cm.



Naoki

Porcelánico / Porcelain tiles



B|PLUS
LARGE SIZE SURFACES

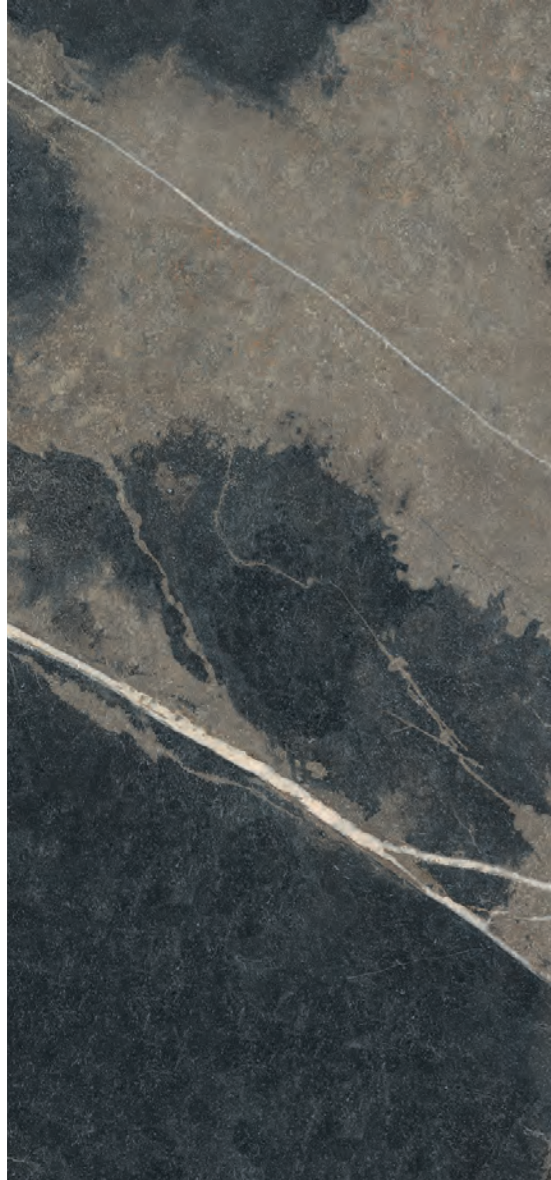

Naoki Pulido
260 x 120 cm.

BP2612RP

Variación gráfica | Different patterns: 4
Espesor | Thickness: 6 mm.



Marn Naoki Pulido
260 x 120 cm.

BP2612RP

Variación gráfica | Different patterns: 3
Espesor | Thickness: 7 mm.

Formato / Size	M ² /Piece	Kg/Piece	Piece/Box	M ² /Box	Kg/Crate Content	Kg/Box	Kg/Palet
260 x 120 B Plus Pulido / Polished	3,12	52,00	18	56,16	936	100	1.036,00

 Se aconseja uso del Sistema Nivelado
We recommend using Levelling System to fix the tiles
Ver pág. 174 / See page 174

Naoki Pulido 260 x 120 cm. Marn Naoki Pulido 260 x 120 cm. Pavimento Naoki Pulido 120 x 120 cm.



Naoki

Porcelánico / Porcelain tiles

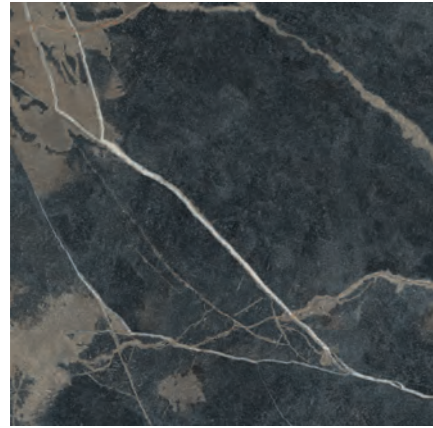

Naoki Pulido 80 x 80 cm. PR8080RP



Naoki Pulido 80 x 160 cm. P8016RP

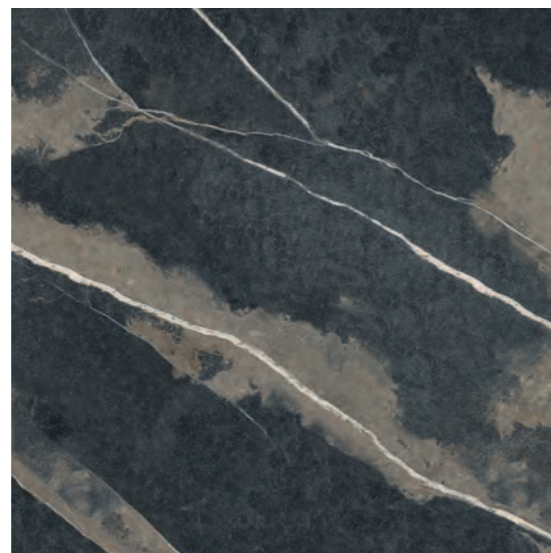

Naoki Pulido 120 x 120 cm. P1212RP

Formato / Size	Pz/Box	M ² /Box	Kg/Box	M ² /Pa	Box/Pa	Kg/Pa	Rodapié Corte / Cut Skirting	Size	TR	PCK
80 x 160	1	1,28	26,00	53,76	42	1.092	80 x 160 Pulido RC8016	10 x 80	37	14
80 x 80	2	1,28	26,00	61,44	48	1.248	80 x 80 Pulido RC8080	10 x 80	33	14
120 x 120	1	1,44	29,00	60,48	42	1.218	120 x 120 Pulido RC1212	10 x 60	32	15

Se aconseja uso del Sistema Nivelado
We recommend using Levelling System to fix the tiles
Ver pág. 174 / See page 174

Naoki Pulido 80 x 160 cm. Pavimento Naoki Pulido 80 x 80 cm.

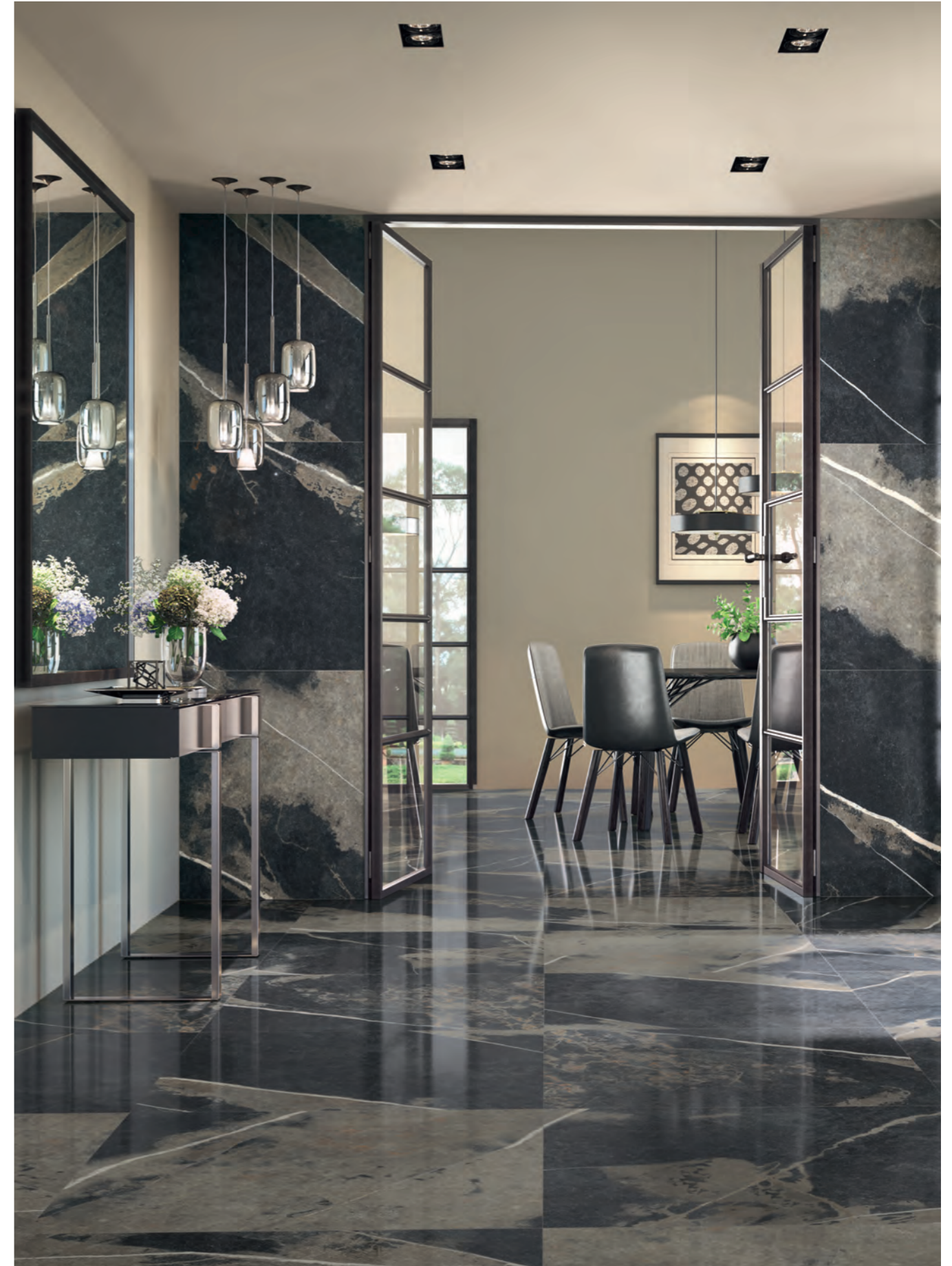

Nature

Pasta Blanca / White body tiles



Nature Bone
40 x 120 cm.

WB4012LB

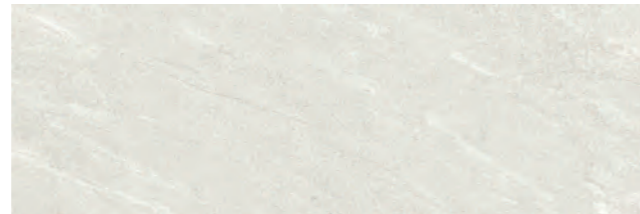

Nature Ash
40 x 120 cm.

WB4012LB



View Nature Bone
40 x 120 cm.

WB4012LB



View Nature Ash
40 x 120 cm.

WB4012LB

Moldura Excellence Golden TR-33
2,5 x 60 cm. [PCK. 11]

Pencil Inox Mate TR-31
1,5 x 120 cm. [PCK. 8]

Pencil Inox Brillo TR-31
1,5 x 120 cm. [PCK. 8]

Pavimento coordinado / Coordinated floor tiles



Nature Bone
60 x 60 cm. Rect. PR6060LB

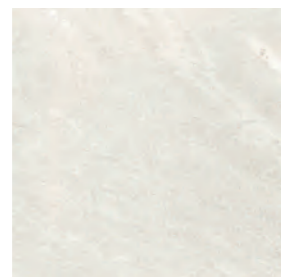

Nature Ash
60 x 60 cm. Rect. PR6060LB

Formato / Size	Pz/Box	M ² /Box	Kg/Box	M ² /Pa	Box/Pa	Kg/Pa	Rodapié Corte / Cut Skirting	Size	TR	PCK
40 x 120	3	1,44	28,00	28,80	20	560	60 x 60 Natural RC6060	10 x 60	24	15
60 x 60	3	1,08	22,00	51,84	48	1.056				

Se aconseja uso del Sistema Nivelado
We recommend using Levelling System to fix the tiles
Ver pág. 174 / See page 174

Nature Bone 40 x 120 cm. View Nature Bone 40 x 120 cm. Pavimento Nature Bone 60 x 60 cm. Rectificado



Navora

Porcelánico / Porcelain tiles

Navora Miele Pulido 20 x 120 cm.



Navora Maple Pulido
20 x 120 cm. P2012P



Navora Miele Pulido
20 x 120 cm. P2012P



Navora Azzurro Pulido
20 x 120 cm. P2012RP



Navora Grigio Pulido
20 x 120 cm. P2012P

©



Rodapié Corte / Cut Skirting	Size	TR	PCK
20 x 120 Pulido RC2012	10 x 60	27	15

Formato / Size	Pz/Box	M ² /Box	Kg/Box	M ² /Pa	Box/Pa	Kg/Pa
20 x 120	5	1,20	24,00	54,00	45	1.080

Ejemplos de colocación / Examples of placement



Se aconseja uso del Sistema Nivelado
We recommend using Levelling System to fix the tiles
Ver pág. 174 / See page 174

Neve Satin

Pasta Blanca / White body tiles

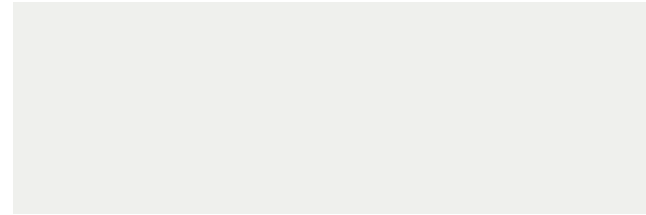

Neve Satin
40 x 120 cm.

WB4012LB



View Neve Satin
40 x 120 cm.

WB4012LB



Space Neve Satin
40 x 120 cm.

WB4012LB

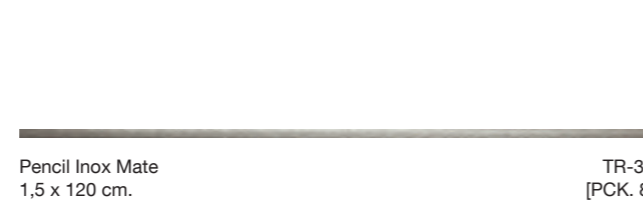

Pencil Inox Mate
1,5 x 120 cm.

TR-31
[PCK. 8]



Pencil Inox Brillo
1,5 x 120 cm.

TR-31
[PCK. 8]

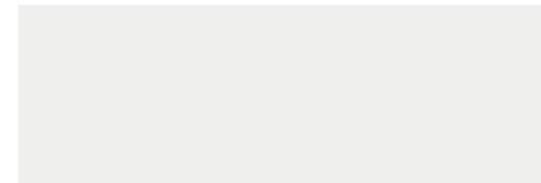

Neve Satin
33,3 x 100 cm.

WB3310LB



Waves Neve Satin
33,3 x 100 cm.

WB3310LB

Formato / Size	Pz/Box	M ² /Box	Kg/Box	M ² /Pa	Box/Pa	Kg/Pa
33,3 x 100	4	1,33	25,00	63,84	48	1.200
40 x 120	3	1,44	28,00	28,80	20	560



Se aconseja uso del Sistema Nivelado
We recommend using Levelling System to fix the tiles
Ver pág. 174 / See page 174

Neve Satin 40 x 120 cm. Space Neve Satin 40 x 120 cm. Pavimento Eleganza Roble 20 x 114 cm.



Neve Satin

Pasta Blanca / White body tiles

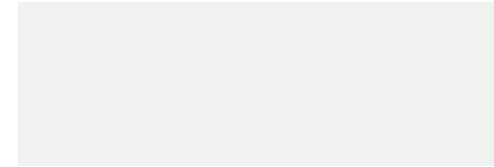

Neve Satin
30 x 90 cm. WB3090LB



Shutter Neve Satin
30 x 90 cm. WB3090RB

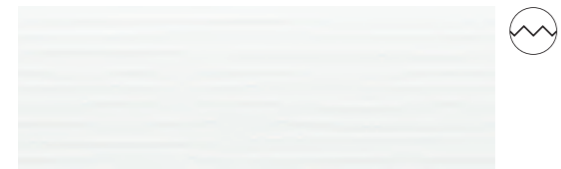

Wellen Neve Satin
30 x 90 cm. WB3090LB

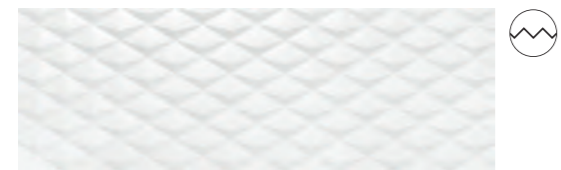

Optic Neve Satin
30 x 90 cm. WB3090R



Dune Neve Satin
30 x 90 cm. WB3090LB



Aden Neve Satin
30 x 90 cm. WB3090LB

Formato / Size	Pz/Box	M ² /Box	Kg/Box	M ² /Pa	Box/Pa	Kg/Pa
30 x 90	4	1,08	20,50	51,84	48	984

Se aconseja uso del Sistema Nivelado
We recommend using Levelling System to fix the tiles
Ver pág. 174 / See page 174

Neve Satin 30 x 90 cm. Shutter Neve Satin 30 x 90 cm. Pavimento Drake Anthracite 20 x 114 cm.



Nexside

Porcelánico / Porcelain tiles



B|PLUS
LARGE SIZE SURFACES

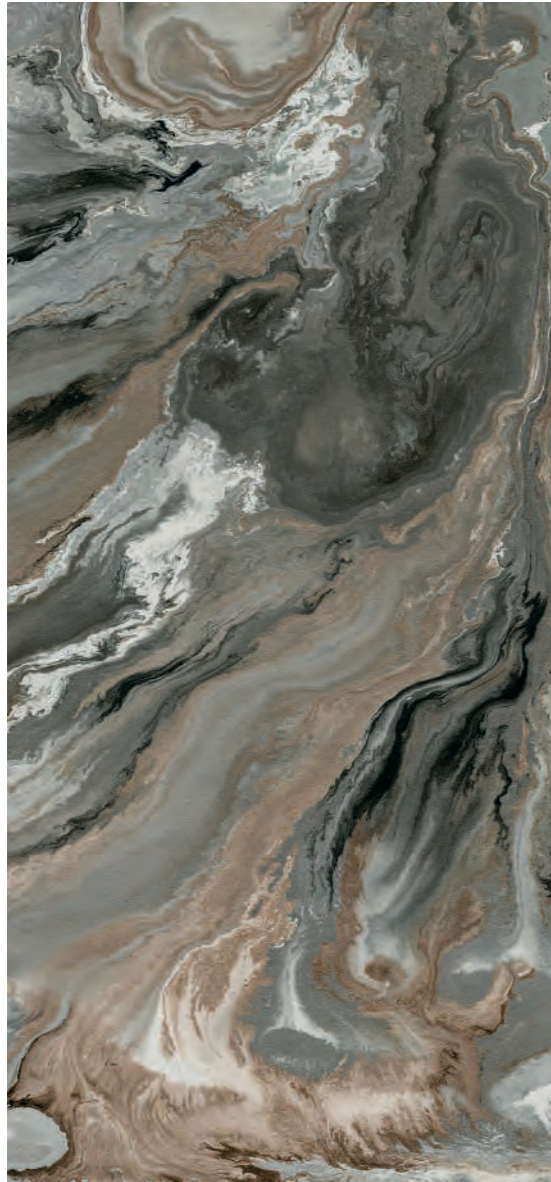

Nexside Bron Pulido
260 x 120 cm.

BP2612RP

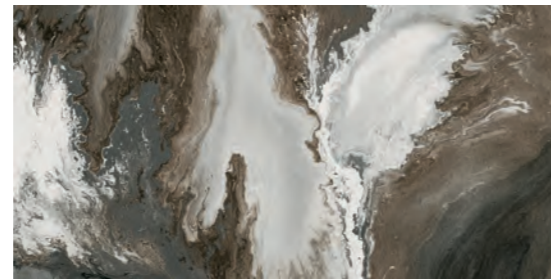

Nexside Bron Pulido
60 x 120 cm.

P6012GRP

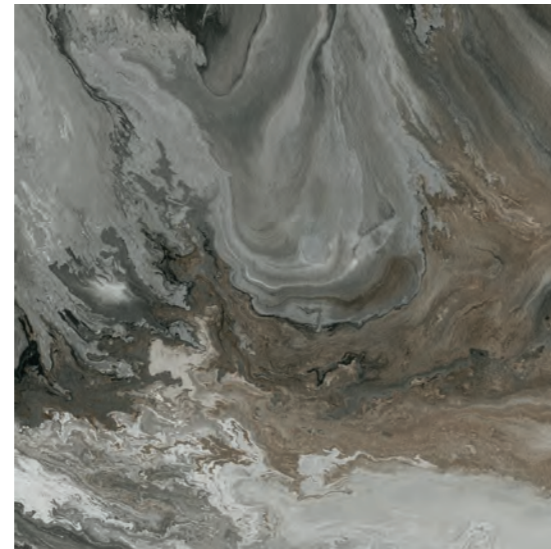

Nexside Bron Pulido
120 x 120 cm.

P1212GRP

Variación gráfica | Different patterns: 4

Espesor | Thickness: 7 mm.

Formato / Size	Pz/Box	M ² /Box	Kg/Box	M ² /Pa	Box/Pa	Kg/Pa	Rodapié / Skirting	Size	TR	PCK
120 x 120	1	1,44	29,00	60,48	42	1.218	120 x 120 Pulido GRP RC1212	10 x 60	33	15
60 x 120	2	1,44	29,00	50,40	35	1.015	60 x 120 Pulido GRP RC6012	10 x 60	33	15

Ver el packing de B|Plus en la página / See B|Plus packing on the page 171



Se aconseja uso del Sistema Nivelado
We recommend using Levelling System to fix the tiles
Ver pág. 174 / See page 174

Nexside Bron Pulido 120 x 120 cm.



Nexside

Porcelánico / Porcelain tiles



B|PLUS
LARGE SIZE SURFACES

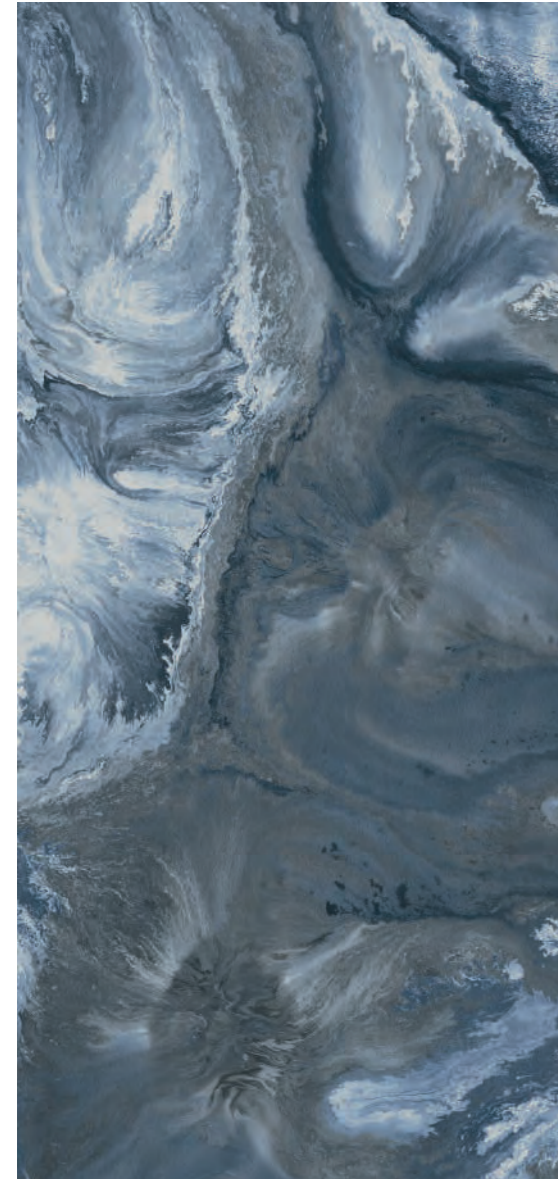

Nexside Blue Pulido
260 x 120 cm. BP2612RP

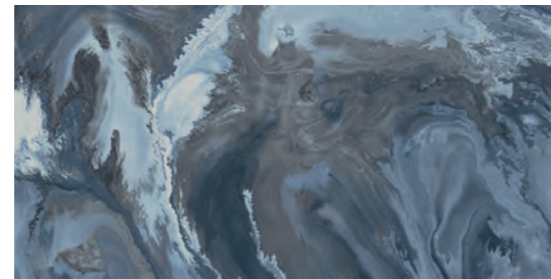

Nexside Blue Pulido
60 x 120 cm. P6012GRP

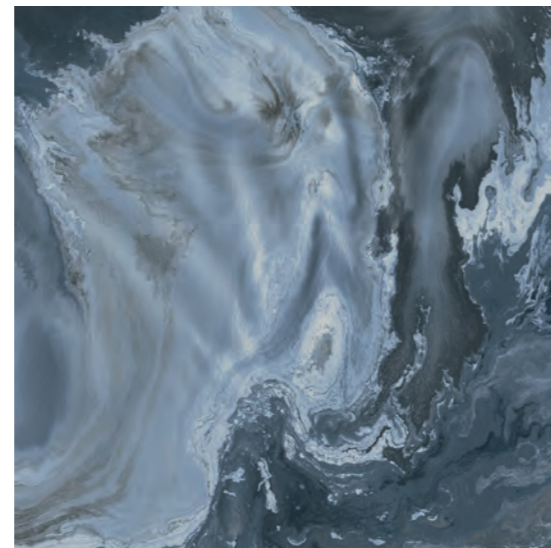

Nexside Blue Pulido
120 x 120 cm. P1212GRP

Variación gráfica | Different patterns: 4

Espesor | Thickness: 7 mm.

Formato / Size	Pz/Box	M ² /Box	Kg/Box	M ² /Pa	Box/Pa	Kg/Pa	Rodapié / Skirting	Size	TR	PCK
120 x 120	1	1,44	29,00	60,48	42	1.218	120 x 120 Pulido GRP RC1212	10 x 60	33	15
60 x 120	2	1,44	29,00	50,40	35	1.015	60 x 120 Pulido GRP RC6012	10 x 60	33	15

Ver el packing de B|Plus en la página / See B|Plus packing on the page 171

Se aconseja uso del Sistema Nivelado
We recommend using Levelling System to fix the tiles
Ver pág. 174 / See page 174

Nexside Blue 60 x 120 cm.



Nikea

Porcelánico / Porcelain tiles

Nikea 80 x 160 cm. Pavimento Nikea 80 x 160 cm.

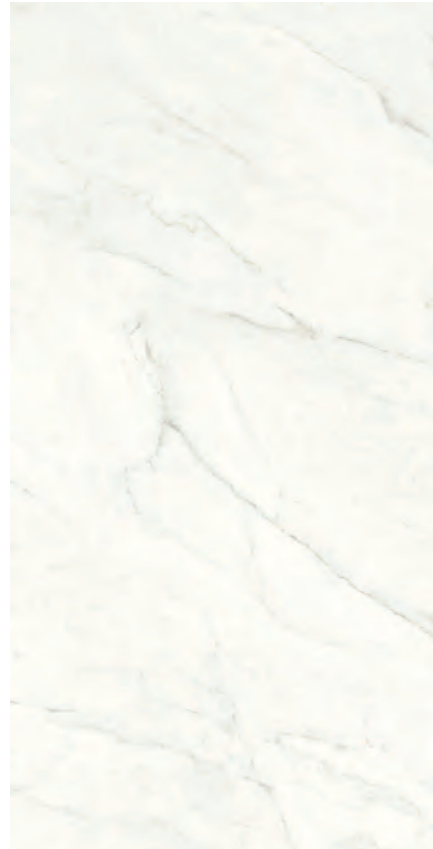

Nikea
80 x 160 cm.

P8016L



Nikea
60 x 120 cm.

P6012L



Rodapié Corte / Cut Skirting	Size	TR	PCK
80 x 160 Natural RC8016	10 x 80	35	14
60 x 120 Natural RC60120	10 x 60	29	15

Formato / Size	Pz/Box	M ² /Box	Kg/Box	M ² /Pa	Box/Pa	Kg/Pa
80 x 160	1	1,28	26,00	53,76	42	1.092
60 x 120	2	1,44	29,00	50,40	35	1.015

 Se aconseja uso del Sistema Nivelado
We recommend using Levelling System to fix the tiles
Ver pág. 174 / See page 174

Nikea

Porcelánico / Porcelain tiles



Nikea Pulido
80 x 160 cm.

P8016P

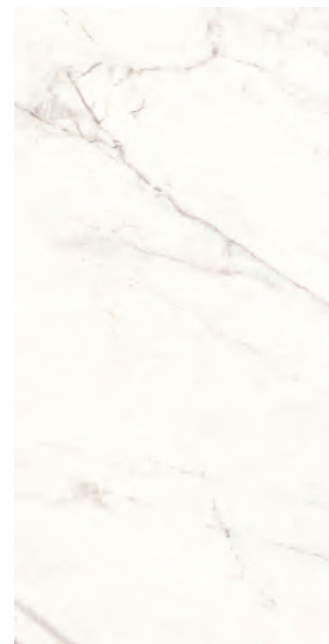

Nikea Pulido
60 x 120 cm.

P6012P



Nikea Pulido 60 x 120 cm. Pavimento Nikea Pulido 60 x 120 cm.

Rodapié Corte / Cut Skirting	Size	TR	PCK
80 x 160 Pulido RC8016	10 x 80	37	14
60 x 120 Pulido RC60120	10 x 60	31	15

Formato / Size	Pz/Box	M ² /Box	Kg/Box	M ² /Pa	Box/Pa	Kg/Pa
80 x 160	1	1,28	26,00	53,76	42	1.092
60 x 120	2	1,44	29,00	50,40	35	1.015

 Se aconseja uso del Sistema Nivelado
 We recommend using Levelling System to fix the tiles
 Ver pág. 174 / See page 174

Oklahoma

Porcelánico / Porcelain tiles



Oklahoma Haya 20 x 120 cm. P2012L



Oklahoma Nogal 20 x 120 cm. P2012R



Oklahoma Ceniza 20 x 120 cm. P2012L



Oklahoma Haya 20 x 120 cm.

Rodapié Corte / Cut Skirting	Size	TR	PCK
20 x 120 Natural RC2012	10 x 60	25	15

Formato / Size	Pz/Box	M ² /Box	Kg/Box	M ² /Pa	Box/Pa	Kg/Pa
20 x 120	5	1,20	24,00	54,00	45	1.080

Ejemplos de colocación / Examples of placement



Se aconseja uso del Sistema Nivelado
We recommend using Levelling System to fix the tiles
Ver pág. 174 / See page 174

Oneway

Porcelánico / Porcelain tiles



B|PLUS
LARGE SIZE SURFACES



Oneway White Lapado 260 x 120 cm. BP2612C



Oneway White Lapado 80 x 80 cm. PR8080C



Oneway White Lapado 80 x 160 cm. P8016C



Oneway White Lapado 60 x 60 cm. Rectificado PR6060C

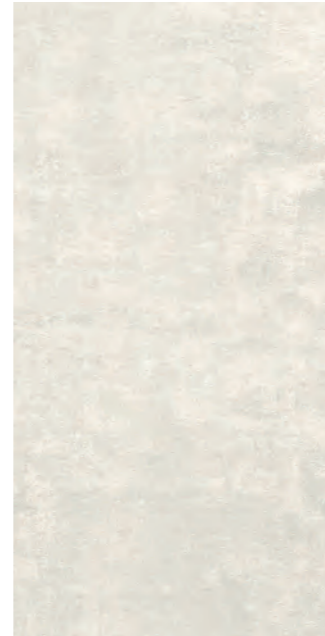

Oneway White Lapado 60 x 120 cm. P6012C

Variación gráfica | Different patterns: 4
Espesor | Thickness: 7 mm.

Formato / Size	Pz/Box	M ² /Box	Kg/Box	M ² /Pa	Box/Pa	Kg/Pa	Rodapié Corte / Cut Skirting	Size	TR	PCK
80 x 160	1	1,28	26,00	53,76	42	1.092	80 x 160 Lapado RC8016	10 x 80	37	14
60 x 120	2	1,44	29,00	50,40	35	1.015	80 x 80 Lapado RC8080	10 x 80	33	14
80 x 80	2	1,28	26,00	61,44	48	1.248	60 x 120 Lapado RC6012	10 x 60	31	15
60 x 60	3	1,08	22,00	51,84	48	1.056	60 x 60 Lapado RC6060	10 x 60	26	15

Ver el packing de B|Plus en la página / See B|Plus packing on the page 171

Se aconseja uso del Sistema Nivelado
We recommend using Levelling System to fix the tiles
Ver pág. 174 / See page 174



Oneway White Lapado 260 x 120 cm. Pavimento Oneway Copper Lapado 80 x 80 cm.

Oneway

Porcelánico / Porcelain tiles



B|PLUS
LARGE SIZE SURFACES



Oneway Copper Lapado
260 x 120 cm. BP2612RC



Oneway Copper Lapado
80 x 80 cm. PR8080RC



Oneway Copper Lapado
80 x 160 cm. P8016RC



Oneway Copper Lapado
60 x 60 cm. Rectificado PR6060RC



Oneway Copper Lapado
60 x 120 cm. P6012RC

Variación gráfica | Different patterns: 4
Espesor | Thickness: 7 mm.

Formato / Size	Pz/Box	M ² /Box	Kg/Box	M ² /Pa	Box/Pa	Kg/Pa	Rodapié Corte / Cut Skirting	Size	TR	PCK
80 x 160	1	1,28	26,00	53,76	42	1.092	80 x 160 Lapado RC8016	10 x 80	37	14
60 x 120	2	1,44	29,00	50,40	35	1.015	80 x 80 Lapado RC8080	10 x 80	33	14
80 x 80	2	1,28	26,00	61,44	48	1.248	60 x 120 Lapado RC6012	10 x 60	31	15
60 x 60	3	1,08	22,00	51,84	48	1.056	60 x 60 Lapado RC6060	10 x 60	26	15

Ver el packing de B|Plus en la página / See B|Plus packing on the page 171

Se aconseja uso del Sistema Nivelado
We recommend using Levelling System to fix the tiles
Ver pág. 174 / See page 174

Oneway Copper Lapado 80 x 160 cm. Pavimento Oneway Copper Lapado 80 x 160 cm.



Oneway

Porcelánico / Porcelain tiles



B|PLUS
LARGE SIZE SURFACES



Oneway Steel Lapado
260 x 120 cm. BP2612C



Oneway Steel Lapado
80 x 80 cm. PR8080C



Oneway Steel Lapado
80 x 160 cm. P8016C



Oneway Steel Lapado
60 x 60 cm. Rectificado PR6060C



Oneway Steel Lapado
60 x 120 cm. P6012C

Variación gráfica | Different patterns: 4
Espesor | Thickness: 7 mm.

Formato / Size	Pz/Box	M ² /Box	Kg/Box	M ² /Pa	Box/Pa	Kg/Pa	Rodapié Corte / Cut Skirting	Size	TR	PCK
80 x 160	1	1,28	26,00	53,76	42	1.092	80 x 160 Lapado RC8016	10 x 80	37	14
60 x 120	2	1,44	29,00	50,40	35	1.015	80 x 80 Lapado RC8080	10 x 80	33	14
80 x 80	2	1,28	26,00	61,44	48	1.248	60 x 120 Lapado RC6012	10 x 60	31	15
60 x 60	3	1,08	22,00	51,84	48	1.056	60 x 60 Lapado RC6060	10 x 60	26	15

Ver el packing de B|Plus en la página / See B|Plus packing on the page 171

Se aconseja uso del Sistema Nivelado
We recommend using Levelling System to fix the tiles
Ver pág. 174 / See page 174

Oneway Steel Lapado 60 x 120 cm. Pavimento Oneway Steel Lapado 60 x 60 cm. Rectificado



Oneway

Porcelánico / Porcelain tiles



B|PLUS
LARGE SIZE SURFACES



Oneway Night Lapado
260 x 120 cm. **BP2612RC**

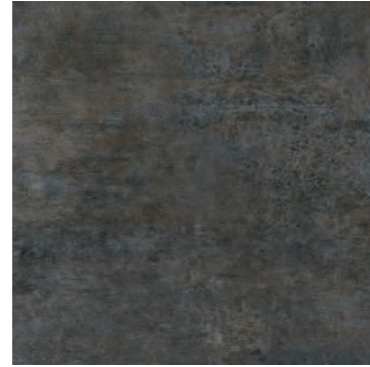

Oneway Night Lapado
80 x 80 cm. **PR8080RC**



Oneway Night Lapado
80 x 160 cm. **P8016RC**

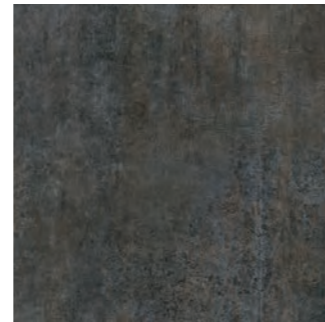

Oneway Night Lapado
60 x 60 cm. Rectificado **PR6060RC**

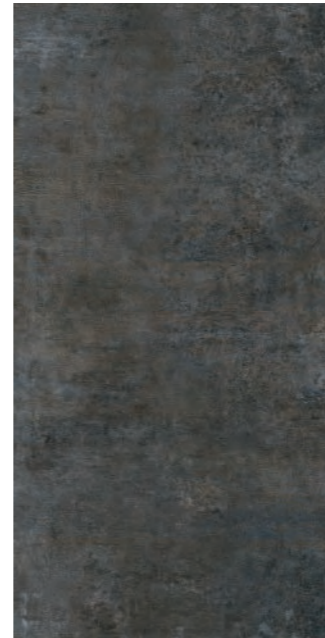

Oneway Night Lapado
60 x 120 cm. **P6012RC**

Variación gráfica | Different patterns: 4
Espesor | Thickness: 7 mm.

Formato / Size	Pz/Box	M ² /Box	Kg/Box	M ² /Pa	Box/Pa	Kg/Pa	Rodapié Corte / Cut Skirting	Size	TR	PCK
80 x 160	1	1,28	26,00	53,76	42	1.092	80 x 160 Lapado RC8016	10 x 80	37	14
60 x 120	2	1,44	29,00	50,40	35	1.015	80 x 80 Lapado RC8080	10 x 80	33	14
80 x 80	2	1,28	26,00	61,44	48	1.248	60 x 120 Lapado RC6012	10 x 60	31	15
60 x 60	3	1,08	22,00	51,84	48	1.056	60 x 60 Lapado RC6060	10 x 60	26	15

Ver el packing de B|Plus en la página / See B|Plus packing on the page 171

Se aconseja uso del Sistema Nivelado
We recommend using Levelling System to fix the tiles
Ver pág. 174 / See page 174

Oneway Night Lapado 260 x 120 cm. Pavimento Oneway Night Lapado 80 x 80 cm.



Ottawa

Porcelánico / Porcelain tiles

Ottawa Natural 26 x 160 cm.



Ottawa Natural
26 x 160 cm.
26 x 160 cm. Anti-Slip

P2616LB
P2616R

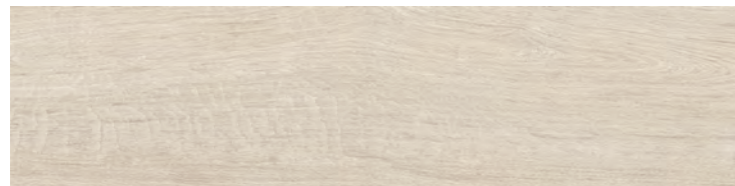

Ottawa Natural
29,5 x 120 cm.
29,5 x 120 cm. Anti-Slip

P2912LB
P2912R



Ottawa Natural
20 x 120 cm.
20 x 120 cm. Anti-Slip

P2012LB
P2012R



Phuket Mix Ivory
60 x 60 cm.

PR6060LB

Rodapié Corte / Cut Skirting	Size	TR	PCK
26 x 160 Natural RC2616	10 x 80	35	14
29,5 x 120 Natural RC2912	10 x 60	26	15
20 x 120 Natural RC2012	10 x 60	25	15

Formato / Size	Pz/Box	M ² /Box	Kg/Box	M ² /Pa	Box/Pa	Kg/Pa
26 x 160	3	1,25	26,00	60	48	1248
29,5 x 120	3	1,06	22,00	42,40	40	1.056
20 x 120	5	1,20	24,00	54,00	45	1.080
60 x 60	3	1,08	22,00	51,84	48	1.056

Ejemplos de colocación / Examples of placement

Se aconseja uso del Sistema Nivelado
We recommend using Levelling System to fix the tiles
Ver pág. 174 / See page 174



Ottawa

Porcelánico / Porcelain tiles

Ottawa Cedro 26 x 160 cm.



Ottawa Cedro
26 x 160 cm.

P2616E



Ottawa Cedro
29,5 x 120 cm

P2912E



Ottawa Cedro
20 x 120 cm.

P2012E



Phuket Mix Ivory
60 x 60 cm.

PR6060LB

Rodapié Corte / Cut Skirting	Size	TR	PCK
26 x 160 Natural RC2616	10 x 80	35	14
29,5 x 120 Natural RC2912	10 x 60	26	15
20 x 120 Natural RC2012	10 x 60	25	15

Formato / Size	Pz/Box	M ² /Box	Kg/Box	M ² /Pa	Box/Pa	Kg/Pa
26 x 160	3	1,25	26,00	60	48	1248
29,5 x 120	3	1,06	22,00	42,40	40	1.056
20 x 120	5	1,20	24,00	54,00	45	1.080
60 x 60	3	1,08	22,00	51,84	48	1.056

Ejemplos de colocación / Examples of placement



Se aconseja uso del Sistema Nivelado
We recommend using Levelling System to fix the tiles
Ver pág. 174 / See page 174



Ottawa

Porcelánico / Porcelain tiles



Ottawa Nogal
26 x 160 cm.

P2616E



Ottawa Nogal
29,5 x 120 cm

P2912E



Ottawa Nogal
20 x 120 cm.

P2012E



Phuket Mix Ivory
60 x 60 cm.

PR6060LB

Rodapié Corte / Cut Skirting	Size	TR	PCK
26 x 160 Natural RC2616	10 x 80	35	14
29,5 x 120 Natural RC2912	10 x 60	26	15
20 x 120 Natural RC2012	10 x 60	25	15

Formato / Size	Pz/Box	M ² /Box	Kg/Box	M ² /Pa	Box/Pa	Kg/Pa
26 x 160	3	1,25	26,00	60	48	1248
29,5 x 120	3	1,06	22,00	42,40	40	1.056
20 x 120	5	1,20	24,00	54,00	45	1.080
60 x 60	3	1,08	22,00	51,84	48	1.056

Ejemplos de colocación / Examples of placement



Se aconseja uso del Sistema Nivelado
We recommend using Levelling System to fix the tiles
Ver pág. 174 / See page 174



Ottawa Nogal 29,5 x 120 cm.

Ottawa

Porcelánico / Porcelain tiles



Ottawa Ceniza
26 x 160 cm.
26 x 160 cm. Anti-Slip

P2616LB
P2616R



Ottawa Ceniza
29,5 x 120 cm.
29,5 x 120 cm. Anti-Slip

P2912LB
P2912R



Ottawa Ceniza
20 x 120 cm.
20 x 120 cm. Anti-Slip

P2012LB
P2012R



Phuket Mix Silver
60 x 60 cm.

PR6060LB

Rodapié Corte / Cut Skirting	Size	TR	PCK
26 x 160 Natural RC2616	10 x 80	35	14
29,5 x 120 Natural RC2912	10 x 60	26	15
20 x 120 Natural RC2012	10 x 60	25	15

Formato / Size	Pz/Box	M ² /Box	Kg/Box	M ² /Pa	Box/Pa	Kg/Pa
26 x 160	3	1,25	26,00	60	48	1248
29,5 x 120	3	1,06	22,00	42,40	40	1.056
20 x 120	5	1,20	24,00	54,00	45	1.080
60 x 60	3	1,08	22,00	51,84	48	1.056

Ejemplos de colocación / Examples of placement



Se aconseja uso del Sistema Nivelado
We recommend using Levelling System to fix the tiles
Ver pág. 174 / See page 174



Ottawa Ceniza 20 x 120 cm.

Oxiline

Porcelánico / Porcelain tiles



B|PLUS
LARGE SIZE SURFACES



Oxiline Cobre Lapado
260 x 120 cm.

BP2612RC

Variación gráfica | Different patterns: 4
Espesor | Thickness: 7 mm.



Oxiline Grafito Lapado
260 x 120 cm.

BP2612RC

Variación gráfica | Different patterns: 4
Espesor | Thickness: 6 mm.

Formato / Size	M ² /Piece	Kg/Piece	Piece/Box	M ² /Box	Kg/Crate Content	Kg/Box	Kg/Palet
260 x 120	3,12	45,50	21	65,52	956	100	1.056

Ver el packing de B|Plus en la página / See B|Plus packing on the page 171

 Se aconseja uso del Sistema Nivelado
We recommend using Levelling System to fix the tiles
Ver pág. 174 / See page 174

Oxiline Grafito Lapado 260 x 120 cm. Pavimento Oxiline Grafito Lapado 260 x 120 cm.



Ozone

Porcelánico / Porcelain tiles



Ozone Bone
60 x 60 cm. Rect. PR6060L



Ozone Pearl
60 x 60 cm. Rect. PR6060L



Ozone Taupe
60 x 60 cm. Rect. PR6060L



Ozone Grey
60 x 60 cm. Rect. PR6060L



Krabi Mix Bone
60 x 60 cm. Rect. PR6060LB



Krabi Mix Pearl
60 x 60 cm. Rect. PR6060LB

Rodapié Corte / Cut Skirting	Size	TR	PCK
60 x 60 Natural RC6060	10 x 60	24	15

Formato / Size	Pz/Box	M ² /Box	Kg/Box	M ² /Pa	Box/Pa	Kg/Pa
60 x 60	3	1,08	22,00	51,84	48	1.056

Se aconseja uso del Sistema Nivelado
We recommend using Levelling System to fix the tiles
Ver pág. 174 / See page 174

Ozone Pearl 60 x 60 cm. Rectificado. Pavimento Ozone Pearl 60 x 60 cm. Rectificado



Ozone

Pasta Blanca / White body tiles



Ozone Bone 30 x 90 cm. WB3090L



Pompeya Ozone Bone 30 x 90 cm. WB3090L



Slot Ozone Bone 30 x 90 cm. WB3090L



Mosaico Antique Taupe 30 x 90 cm. WB3090LB



Ozone Taupe 30 x 90 cm. WB3090L



Tegel Menhir Taupe 30 x 90 cm. WB3090L

Pavimento coordinado / Coordinated floor tiles



Ozone Bone 60 x 60 cm. Rect. PR6060L



Ozone Taupe 60 x 60 cm. Rect. PR6060L

Formato / Size	Pz/Box	M ² /Box	Kg/Box	M ² /Pa	Box/Pa	Kg/Pa	Rodapié Corte / Cut Skirting	Size	TR	PCK
30 x 90	4	1,08	20,50	51,84	48	984	60 x 60 Natural RC6060	10 x 60	24	15
60 x 60	3	1,08	22,00	51,84	48	1.056				

Se aconseja uso del Sistema Nivelado
We recommend using Levelling System to fix the tiles
Ver pág. 174 / See page 174

Ozone Bone 30 x 90 cm. Mosaico Antique Taupe 30 x 90 cm. Pavimento Ozone Taupe 60 x 60 cm. Rectificado



Ozone

Pasta Blanca / White body tiles



Ozone Snow 30 x 90 cm. WB3090L



Ozone Pearl 30 x 90 cm. WB3090L

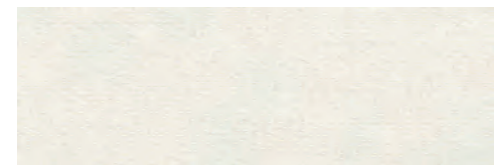

Slot Ozone Snow 30 x 90 cm. WB3090L



Slot Ozone Pearl 30 x 90 cm. WB3090L



Ozone Grey 30 x 90 cm. WB3090L



Pompeya Ozone Pearl 30 x 90 cm. WB3090L



Mosaico Antique Grey 30 x 90 cm. WB3090LB



Tegel Menhir Grey 30 x 90 cm. WB3090L

Pavimento coordinado / Coordinated floor tiles



Ozone Grey 60 x 60 cm. Rect. PR6060L

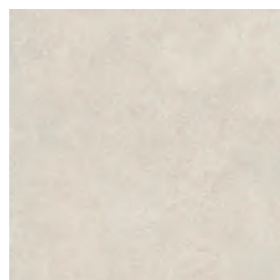

Ozone Pearl 60 x 60 cm. Rect. PR6060L

Formato / Size	Pz/Box	M ² /Box	Kg/Box	M ² /Pa	Box/Pa	Kg/Pa	Rodapié Corte / Cut Skirting	Size	TR	PCK
30 x 90	4	1,08	20,50	51,84	48	984	60 x 60 Natural RC6060	10 x 60	24	15
60 x 60	3	1,08	22,00	51,84	48	1.056				

Se aconseja uso del Sistema Nivelado
We recommend using Levelling System to fix the tiles
Ver pág. 174 / See page 174

Ozone Pearl 30 x 90 cm. Slot Ozone Pearl 30 x 90 cm. Pavimento Ozone Pearl 60 x 60 cm. Rectificado



Ozone

Pasta Blanca / White body tiles



Ozone Snow
30 x 60 cm. WB3060L



Ozone Pearl
30 x 60 cm. WB3060L

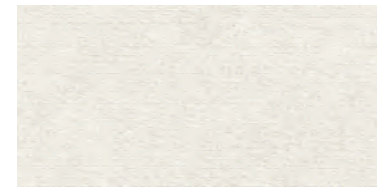

Slot Ozone Snow
30 x 60 cm. WB3060L

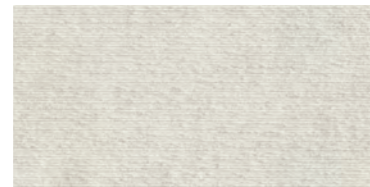

Slot Ozone Pearl
30 x 60 cm. WB3060L



Ozone Grey
30 x 60 cm. WB3060L

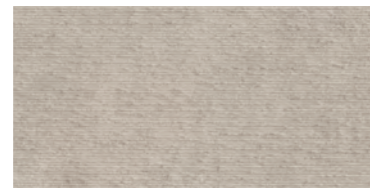

Slot Ozone Grey
30 x 60 cm. WB3060L

Pencil Inox Mate
1 x 60 cm. TR-19 [PCK. 10]

Pencil Inox Mate
1 x 60 cm. TR-19 [PCK. 10]

Pavimento coordinado / Coordinated floor tiles

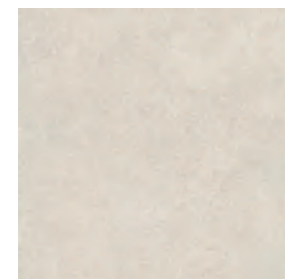

Ozone Pearl
60 x 60 cm. Rect. PR6060L



Ozone Grey
60 x 60 cm. Rect. PR6060L

Formato / Size	Pz/Box	M ² /Box	Kg/Box	M ² /Pa	Box/Pa	Kg/Pa	Rodapié Corte / Cut Skirting	Size	TR	PCK
30 x 60	7	1,26	21,00	75,60	60	1.260	60 x 60 Natural RC6060	10 x 60	24	15
60 x 60	3	1,08	22,00	51,84	48	1.056				

Se aconseja uso del Sistema Nivelado
We recommend using Levelling System to fix the tiles
Ver pág. 174 / See page 174

Ozone Grey 30 x 60 cm. Ozone Grey Slot 30 x 60 cm. Pavimento Ozone Grey 60 x 60 cm. Rectificado



CARACTERÍSTICAS TÉCNICAS /
TECHNICAL CHARACTERISTICS

CARACTERÍSTICAS TÉCNICAS / TECHNICAL CHARACTERISTICS

Table with 21 columns: Porcelánico Porcelain tiles, Deslizamiento Slip, PEI, Resistencia Química / Chemical Resistance, Resistencia a las Manchas Stain Resistance, Resistencia Mecánica Mechanical Resistance. Includes models like MARYLAND and OTAWA.

Table with 21 columns: Porcelánico Porcelain tiles, Deslizamiento Slip, PEI, Resistencia Química / Chemical Resistance, Resistencia a las Manchas Stain Resistance, Resistencia Mecánica Mechanical Resistance. Includes models like OTAWA.

Espesorado

Table with 21 columns: Porcelánico Porcelain tiles, Deslizamiento Slip, PEI, Resistencia Química / Chemical Resistance, Resistencia a las Manchas Stain Resistance, Resistencia Mecánica Mechanical Resistance. Includes models like GRAFTON.

Table with 21 columns: Porcelánico Porcelain tiles, Deslizamiento Slip, PEI, Resistencia Química / Chemical Resistance, Resistencia a las Manchas Stain Resistance, Resistencia Mecánica Mechanical Resistance. Includes models like GRAFTON.

Table with 21 columns: Porcelánico Porcelain tiles, Deslizamiento Slip, PEI, Resistencia Química / Chemical Resistance, Resistencia a las Manchas Stain Resistance, Resistencia Mecánica Mechanical Resistance. Includes models like HANNOVER.

CARACTERÍSTICAS TÉCNICAS / TECHNICAL CHARACTERISTICS

Espesorado

Table with 21 columns: Porcelánico Porcelain tiles, Deslizamiento Slip, PEI, Resistencia Química / Chemical Resistance, Resistencia a las Manchas Stain Resistance, Resistencia Mecánica Mechanical Resistance. Includes models like HANNOVER.

Table with 21 columns: Porcelánico Porcelain tiles, Deslizamiento Slip, PEI, Resistencia Química / Chemical Resistance, Resistencia a las Manchas Stain Resistance, Resistencia Mecánica Mechanical Resistance. Includes models like HABITAT.

TEST INTERNATIONAL NORM JIS-Z 2801:2010

Determinación de eficiencia antibacteriana en superficies cerámicas tratadas. Los experimentos se realizaron simultáneamente en la muestra objeto de la prueba.

Determination of antibacterial efficiency in treated ceramic surfaces. The experiments were performed simultaneously on the sample under test.

Azulejos no tratados. Esmalte normal. - Untreated tiles. Normal enamel.

Azulejos con tratamiento antibacteriano. - Tiles with antibacterial treatment.



Table with 9 columns: MUESTRA INICIAL INITIAL SAMPLE, RECUENTO DIRECTO, RECUENTO 1/10, MUESTRA 24h SAMPLE 24h, RECUENTO DIRECTO, RECUENTO 1/10, MUESTRA 24h SAMPLE 24h, RECUENTO DIRECTO, RECUENTO 1/10. Includes data for E. COLI and ST. AUREUS.

Nueva gama de productos antibacterias

New range of antimicrobial products

Baldocer presenta su nueva gama de productos higiénicos B|Healthy, una relación de nuevas colecciones sometidas a tratamientos que garantizan la protección antibacteriana a las superficies mediante la aplicación de nuevos esmaltes técnicos capaces de detener la reproducción de bacterias, asegurando un entorno saludable, libre de suciedad y olores desagradables.

Baldocer presents its new range of hygienic products B|Healthy, a list of new collections subjected to treatments that guarantee antimicrobial protection to surfaces through the application of new technical glazes capable of stopping the reproduction of bacteria, ensuring a healthy environment, free of dirt and unpleasant smells.

La nueva tecnología que aplicamos a nuestras baldosas cerámicas es la más adecuada para utilizar en todo tipo de ambientes, donde pueden proliferar las bacterias, como en zonas húmedas con temperaturas elevadas. Idónea para el hogar y especialmente indicada para ámbitos que requieran elevadas prestaciones de higiene, limpieza, seguridad y facilidad de mantenimiento, como hospitales, clínicas, residencias, colegios, cocinas industriales, centros comerciales...

The new technology that we apply to our ceramic tiles is the most suitable for use in all types of environments, especially where bacteria can proliferate, such as in humid areas with high temperatures. Ideal for the home and especially suitable for areas that require high performance in hygiene, cleanliness, safety and easy of maintenance, such as hospitals, clinics, residences, schools, industrial kitchens, shopping centers ...

MANUAL TÉCNICO / TECHNICAL GUIDE MANUEL TECHNIQUE TECHNISCHES HANDBUCH

ES

Recomendaciones para el mantenimiento de los materiales pulidos.

El material pulido tiene mayor predisposición a la aparición de manchas debido a los pequeños micro-poros que se originan durante el proceso de pulido. Asimismo, los pulidos no toleran los ácidos y álcalis de alta concentración tales como el ácido clorhídrico, ácido láctico e hidróxido potásico. Por lo tanto, se recomienda para su mantenimiento, el uso de ácidos de baja concentración o productos domésticos de limpieza.

Cuidados a seguir durante la construcción.

Nuestros productos cerámicos se pueden considerar acabados finales en la construcción. Se recomienda colocarlos sólo cuando el resto de los trabajos constructivos hayan finalizado: estructuras, mampostería, solados, techos, instalaciones..., en especial los productos porcelánicos para suelos. De este modo se minimizan los daños que pueda experimentar el producto cerámico por haber sido colocado demasiado pronto.

Cuando los productos porcelánicos son colocados antes de finalizar la construcción, se recomienda darle una adecuada protección al pavimento con cartón, capa de serrín u otro producto que lo proteja.

DE

Verwendungs- und Pflegeempfehlung für polierte Fliesen.

Das polierte Material neigt zur Fleckenbildung aufgrund der Mikroporen, welche während des Polierprozesses entstehen. Die Politur verträgt keine hochkonzentrierten Säuren und Laugen wie beispielsweise Salzsäure, Milchsäure und Kaliumhydroxid. Aus diesem Grund wird die Verwendung von schwachen Säuren und Haushaltsprodukten zur Pflege empfohlen.

Während der Bauarbeiten zu beachten.

Man kann unsere Keramikfliesen als Abschluss einer Bauphase betrachten. Wir empfehlen, die Fliesen erst zu verlegen, wenn der Rest der Arbeiten abgeschlossen ist: strukturelle Arbeiten, Mauerwerk, Fußboden, Decken, Installationsarbeiten, ..., insbesondere bei Bodenfliesen. Dadurch werden Schäden bei einer zu frühzeitigen Verlegung der Fliesen vermieden.

Wenn die Fliesen vor Abschluss der Bauarbeiten verlegt werden, empfehlen wir, den Boden mit Karton oder einem anderen entsprechenden Schutz zu bedecken

EN

Polished tiles recommendations of use and maintenance.

The polished material has a greater predisposition to the appearance of stains due to the small micro-pores that originate during the polishing process. Likewise, polishes do not tolerate high concentration acids and alkalis such as hydrochloric acid, lactic acid and potassium hydroxide. Therefore, the use of low concentration acids or household products is recommended for maintenance.

Care to follow during construction.

Our ceramic products should be considered as a construction finishing product. Its installation is only recommended when the rest of construction works have been already finalised: structures, masonry, flooring, ceiling, internal systems..., especially for the porcelain floor tiles. In this way potential damages that may undergo the ceramic product will be minimise for being installed to early.

When the ceramic products are installed before the construction is finalised, is highly recommended to give the floor a proper protection, either using cardboard, a layer of sawdust or any other product that protects it.

FR

Recommandations pour l'entretien des matériaux polis.

Les matériaux polis sont plus sensibles à l'apparition de tâches due aux petits micropores survenant pendant le processus de polissage. De même, ils ne tolèrent pas les acides et alcalins de concentration élevées tel que l'acide chlorhydrique, l'acide lactique et de l'hydroxyde de potassium. Par conséquent, il est recommandé pour l'entretien, l'utilisation d'acides à faible concentration ou des produits de nettoyage ménagers.

Precautions à prendre durant la construction.

Nos produits céramiques peuvent être considérés comme la touche finale dans le processus de la construction. Nous recommandons de les installer seulement quand le reste des travaux constructifs ont été réalisés : structures, maçonnerie, chape, plafonds, installations..., en particulier les produits de grès cérame pour sol. Nous éviterons de cette façon les éventuels dégâts pouvant affecter le produit céramique dûs à son installation prématurée.

Lorsque les produits céramiques sont installés avant de terminer la construction, nous recommandons de les protéger convenablement avec un carton, une couche de sciure ou tout autre produit pouvant les protéger.

NORMAS DE MANTENIMIENTO Y LIMPIEZA / CLEANNING AND MAINTENANCE

Limpieza final de obra

Después de la colocación es fundamental realizar una buena limpieza con el fin de eliminar residuos de junta y en general suciedad de la obra. Para esta operación recomendamos el empleo de un detergente de acción ligeramente ácida que no despida humos tóxicos y respete las juntas, el material y el usuario, como FILA DETERDEK PRO. En el caso de material colocado con junta epoxi o en base resina, se aconseja realizar la limpieza final de obra con un limpiador específico de residuos epoxi, como FILA CR10.

Mantenimiento

Para un buen mantenimiento del pavimento se aconseja el empleo de un detergente neutro y con alto poder limpiador como FILA CLEANER PRO que no deja residuos ni empañados. En los casos de suciedad intensa e incrustada acumulada en el tiempo, se aconseja consultar el esquema a continuación para encontrar el producto Fila ideal para cada situación.

Reinigung nach der Verlegung

Nach dem Verlegen ist es wichtig, eine gute Reinigung durchzuführen, um Fugenrückstände und allgemeinen Schmutz von dem verlegten Material zu entfernen. Für diesen Vorgang empfehlen wir die Verwendung eines leicht sauren Reinigungsmittels, das keine giftigen Dämpfe abgibt und die Fugen, das Material und den Verwender nicht angreift, wie z. B. FILA DETERDEK PRO. Bei Materialien, die mit einer Fuge auf Epoxid- oder Harzbasis verlegt werden, empfiehlt es sich, die Endreinigung des Materials mit einem speziellen Reiniger für Epoxidrückstände wie FILA CR10 durchzuführen.

Reinigungsempfehlung für den Alltag

Für eine gute Pflege wird die Verwendung eines neutralen Reinigungsmittels mit hoher Reinigungskraft wie FILA CLEANER PRO empfohlen, das keine Rückstände hinterlässt oder das Material ermatten lässt. Bei starkem und verkrustetem Schmutz, der sich im Laufe der Zeit angesammelt hat, ist es ratsam, das folgende Diagramm zu konsultieren, um das ideale Fila-Produkt für jede Situation zu finden.

Tipo de suciedad incrustada	Producto Fila a utilizar
Residuos de cemento de colocación, residuos calcáreos, rayas metales, depósitos de óxidos.	DETERDEK PRO
Residuos de junta epoxi, vitrificada, resinosa	CR10
Suciedad orgánica ligera (limpieza diaria)	CLEANER PRO
Suciedad orgánica intensa (comidas, grasas, aceites), residuos de detergentes y jabones, goma, neumáticos, tintes, rotulador, pintura plástica	PS87 PRO
Pintadas de grafitis, spray acrílicos, alquídicos y nitro sintéticos	NOPAINT STAR
Residuos de silicona, cera de velas, resinas árboles, residuos cinta adhesiva, residuos de espuma poliuretánica, residuos de pegamentos, etc.	ZERO SIL

Type of dirty	Das richtige Product
Residual cement grouting, limescale, metal marks, pencil.	DETERDEK PRO
Residuals, stains and halos of epoxi joints	CR10
Routine maintenance	CLEANER PRO
Greasy, drinks, food, tire marks, colours, marker, etc.	PS87 PRO
Graffiti	NOPAINT STAR
Silicone residues, glue, wax pastel marks, adhesive tape residues, polyurethane foam	ZERO SIL



filasolutions.com

Cleaning after laying

We suggest a good initial cleaning after the laying on the floor or wall, this is very important for removing residual grouting and the normal dirt coming from the building works. We suggest the use of a lightly acid product that doesn't emit fumes that are harmful for the user and that can attacks joints, such as FILA DETERDEK PRO. In case of material layed with epoxy or resinous grouting, we recommend to clean after laying with a specific epoxy detergent, such as FILA CR10.

Regular maintenance

For a good cleaning of the floor we suggest the use of a neutral detergent with a high cleaning power, such as FILA CLEANER PRO. In case of strong dirty and encrusted by the time, we recommend to consult the following scheme to find the perfect solution to every situation.

Nettoyage fin de chantier

Nous recommandons d'effectuer un bon nettoyage après la pose afin d'éliminer les résidus de joint et la saleté en général. Nous suggérons l'utilisation d'un produit légèrement acide qui n'émet pas de fumées nocives pour l'utilisateur et qui respecte les joints, le matériel et l'utilisateur tel que FILA DETERDEK PRO. Dans le cas où le matériel a été posé avec des joints epoxy ou à base de résine, nous recommandons de nettoyer après la pose avec un détergent spécifique, tel que FILA CR10

Entretien

Pour un bon entretien des sols, il est recommandé d'utiliser un détergent neutre à haut pouvoir nettoyant tel que FILA CLEANER PRO, qui ne laisse pas de résidus. En cas de saleté intense et incrustée qui a été accumulée au fil du temps, veuillez consulter le schéma ci-dessous pour trouver le produit Fila idéal pour chaque situation.

TIPOS DE EMBALAJE / PACKAGING

TYPES DE CONDITIONNEMENT VERPACKUHGEN HANDBUCH

B|PLUS
LARGE SIZE SURFACES

ES

Las láminas B|Plus se colocan y se embalan sobre cajones de madera de dimensiones 253 x 133 x 36 cm. para el formato 240 x 120 cm. y cajones de madera de dimensiones 272 x 133 x 36 cm. para el formato 260 x 120 cm.

Los cajones contienen una base de madera en el fondo sobre la que se coloca una lámina doble de porexpán de 1 cm. y de densidad 10. Las esquinas, se refuerzan en el interior del cajón con porexpán y en el exterior con cantoneras metálicas, y con discos dentados que faciliten la sujeción entre cajones.

La superficie del cajón se recubre con un plástico resistente a los rayos UV. Posteriormente, el cajón se plastifica y se le coloca el etiquetado pertinente.

DE

Platten B|Plus werden auf Holzkiste verpackt, aus Dimensionen von 253 x 133 x 36 cm. für das Format 240 x 120 cm. und Holzschubladen mit Abmessungen von 272 x 133 x 36 cm. für das Format 260 x 120 cm.

Die Kiste enthält, eine Basis aus Holz, darauf befindet sich eine doppelte Folie aus porexpan, 1 cm. dick und 10 cm. Dicht. Die Ecken werden im Inneren mit porexpan verstärkt und im Äusseren mit metallische Kante und mit Zahnscheiben die dafür sorgen das es einen guten halt gibt zwischen die Holzkisten.

Die Oberfläche der Holzkiste wird mit eine UV Widerstandsfähigen Kunststoffolie bedeckt. Später wird die Kiste eingeschweist und entsprechend Etikettiert.

EN

B|Plus porcelain sheets are placed and packed on wooden crates sized 253 x 133 x 36 cm. for 240 x 120 cm. tiles and wooden crates sized 272 x 133 x 36 cm. for 260 x 120 cm. tiles.

Wooden crates contain a wooden base on which double plastic foam sized 1 cm. and with a 10 level density is placed. Corners are reinforced on the inside with plastic foam and on the outside with metallic corner brackets, and serrated discs wich ease the fastening between crates.

Crates surfaces are covered by a UV rays resistant plastic. Afterwards, they are laminated and duly labeled.

FR

Les plaques B|Plus sont placées et emballées dans caisses en bois de suivantes dimensions 253 x 133 x 36 cm. pour le format 240 x 120 cm. et des caisses en bois de dimensions 272 x 133 x 36 cm. pour le format 260 x 120 cm.

Les caisses en bois ont une base de bois au fond sur laquelle on place une plaque double de polystyrène de 1 cm. et a une densité de 10. Les coins sont renforcés à l'intérieur de la caisse avec polystyrène et à l'extérieur avec de renforcements métalliques, avec des disques dentelés qui permettent de renforcer la susperposition des caisses.

La surface de la caisse est couverte avec un plastic résistant au rayons UV. Ultérieurement, la caisse en bois est plastifie et on place l'étiquette correspondante.

TIPOS DE EMBALAJE / PACKAGING

TYPES DE CONDITIONNEMENT VERPACKUHGEN HANDBUCH

B|PLUS
LARGE SIZE SURFACES

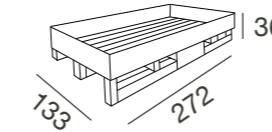

	PIEZA PIECE PIÈCE STUCK		CONTENIDO CAJÓN CRATE CONTENTS CONTENU DE LA CAISSE INHALT DER KISTE				
	m ²	kg	Pieza Piece Pièce Stuck	m ²	kg	kg Cajón Crate Caisse Kiste	Total Weight Gesamt kg
260x120 cm. 102,36"x47,24" Espesor / Thickness 6 mm.	3,12	45,5	21	65,52	956	100	1056
260x120 cm. 102,36"x47,24" Pulido/Polished Espesor / Thickness 7 mm.	3,12	52	18	56,16	936	100	1036

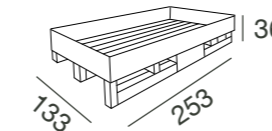

	PIEZA PIECE PIÈCE STUCK		CONTENIDO CAJÓN CRATE CONTENTS CONTENU DE LA CAISSE INHALT DER KISTE				
	m ²	kg	Pieza Piece Pièce Stuck	m ²	kg	kg Cajón Crate Caisse Kiste	Total Weight Gesamt kg
240x120 cm. 94,48"x47,24" Espesor / Thickness 6 mm.	2,88	41,70	21	60,48	876	100	976
240x120 cm. 94,48"x47,24" Pulido/Polished Espesor / Thickness 7 mm.	2,88	48	18	51,84	864	100	964

MANIPULACIÓN / HANDLING - MANIPULATION ABFERTIGUNG

B|PLUS
LARGE SIZE SURFACES
by BALDOCER

ES

Manipulación del cajón

Manipulación por la parte ancha del cajón (recomendada).

Se recomienda el uso de palas de al menos 1,20 m de longitud alargándolas al máximo para abarcar la mayor superficie posible del cajón.

Manipulación por la parte estrecha del cajón.

Se recomienda el uso de palas de al menos 2,20 m de longitud alargándolas al máximo para abarcar la mayor superficie posible del cajón.

Manipulación de la pieza.

Se recomienda manipular el cajón por la parte ancha del mismo y con palas de al menos 1,20 m de longitud.

Se recomienda extraer la lámina del cajón entre 2 personas y sujetándola por la parte ancha de la misma. Sujete la lámina con ambas manos y levántela con cuidado en esa posición y al mismo tiempo que su compañero.

Una vez levantada la lámina y con la ayuda de su compañero, desplácela hasta su lugar. Es importante que mantenga siempre la lámina en posición rectilínea y sostenida por la parte superior.

En el caso de apoyar la lámina sobre el suelo en posición horizontal, se recomienda el uso de protectores. Desplace la lámina hacia el suelo lentamente apoyándola sobre los protectores.

En el caso de apoyar la lámina sobre la pared en posición horizontal, se recomienda el uso de protectores bajo las esquinas de la lámina.

En el caso de apoyar la lámina sobre la mesa de trabajo, asegúrese de que la superficie de la mesa esté limpia y completamente plana.

EN

Crate handling

Handling on the crate's wide side (recommended) .

It is recommended to use forklifts equipped with at least a 1,20 m length shovels separating them to the maximum in order to cover as much surface as possible.

Handling on the crate's narrow side.

It is recommended to use forklifts equipped with at least a 2,20 m length shovels separating them to the maximum in order to cover as much surface as possible.

Handling instructions.

It is recommended to handle the crate on its wide side. Use forklifts equipped with at least a 1,20 m length shovels.

It is also recommended to remove the sheets out of the crates between two people. Sheets should be removed holding on their wide side. Hold the porcelain sheet with both hands and lift it carefully in the same way it's being held, both of you at the same time.

Once it's lifted, and with your colleague's help, take it to its designated place. It's very important to keep the sheet in vertical position (never horizontal) and always hold it on the upper side.

It is highly recommended using protectors if the tile is going to be placed on the floor on a horizontal position. Move the porcelain sheet slowly towards the ground and stand it on the protectors.

It is highly recommended using protectors if the tile is going to be placed on the wall on a vertical position.

If the tile is going to be placed on the working bench its surface must be completely clean and flat.

MANIPULACIÓN / HANDLING - MANIPULATION ABFERTIGUNG

B|PLUS
LARGE SIZE SURFACES
by BALDOCER

DE

Abfertigung der kiste

Manipulation durch den weiten teil der kiste (empfehlt).

Es ist empfehlend, den nutz von Schaufeln von 1,20 m Länge um die best größte Oberfläche der Kiste zu umfassen.

Manipulation durch den engen teil der kiste.

Es ist empfehlend, den nutz von Schaufeln von 2,20 m Länge um die best größte Oberfläche der Kiste zu umfassen.

Abfertigung der platten.

Bei der abfertigung durch den weiten Teil der Holzkiste, ist empfohlen der nutz von Schaufeln von 1,20 m Länge um die best größte Oberfläche der Kiste zu umfassen.

Wir empfehlen die Folie durch zwei Personen herausziehen aber immer diese, bei der grössten seite der Oberfläche zu halten. Halten Sie die Platten mit zwei Händen fest und heben Sie diese sehr vorsichtig hoch, genau wie ihren Kollege. Wenn diese einmal hoch geheben ist, mit der hilfe ihren Kollegen, bewegen Sie diese zu Ihren zukünftigen Platz.

Es ist sehr wichtig, dass die Platten immer in eine vertikale Positionierung position getragen wird, und es ist auch sehr wichtig, diese immer von den obersten Teil gehalten werden.

In dem fall dass die Platten senkrechtliche position gesetzt wird, empfehlen wir immer der nutz von Schutzelementen. Legen Sie die Platten vorsichtig auf dem Boden, auf die Schutzelementen drauf.

WIn dem Fall dass die Platten senkrechtlich an der Wand gelegen wird, bitte empfehlen wir Schutzelementen bei den unteren Ecken der Folie zu nutzen.

In dem Fall dass die Platten auf dem Arbeitstisch gelegt wird, versichen Sie sich dass die Oberfläche des Tisches komplett sauber und gerade ist.

FR

Manipulation de la caisse

Manipulation par la partie large de la caisse (recommandée).

Nous vous recommandons l'utilisation de fourches d'au moins de 1,20 m de longueur en les élargissant au maximum pour comprendre la plus grande surface possible de la caisse en bois.

Manipulation par la partie étroite de la caisse en bois.

Nous vous recommandons l'utilisation de fourches au moins de 2,20 m de longueur en les élargissant au maximum pour prendre la plus grande surface possible de la caisse en bois.

Manipulation de la pièce.

Nous vous recommandons de manipuler la caisse en bois par la partie large avec des fourches de 1,20 m minimum.

Nous vous recommandons d'extraire la plaque de la caisse en bois entre 2 personnes et de la prendre par la partie large de la pièce. Tenez la plaque avec les deux mains lever la avec soins dans cette position et en même temps que l'autre personne.

Une fois la plaque sortie et avec l'aide d'une autre personne, vous devez la déplacer jusqu'à son placement. Il est très important de toujours maintenir la plaque en position rectiligne et de la soutenir par la partie supérieure.

Dans le cas o ù la plaque appuyée sur le sol en position horizontal, on recommande utilisation de protecteurs. Déplacez la plaque vers le sol lentement en l'appuyant sur les protecteurs.

Dans le cas o ù la plaque est appuyée sur le utilisation mur en position horizontal, nous vous recommandons de protecteurs endessous des angles de la plaque.

Dans le cas o ù la plaque est appuyée sur de travail, il faut s'assurer que la surface de la table soit propre et complètement plane.

SISTEMA DE NIVELACIÓN / LEVELLING SYSTEM

Autonivela la altura de Pavimentos y Revestimientos.
Get proper levelling between pieces to avoid air gaps on floor and wall tiles.



Fácil fijación y extracción de la prótesis.
Easy fixing and levelling of prosthesis.



Sistema que mejora y facilita la colocación de cerámica.
Easy System that improves the installation of tiles.



Consigue la nivelación de piezas deseada con un perfecto acabado.
Get an excellent levelling of pieces with a perfect finishing.

Tarifa Sistema de Nivelación / Rates Levelling System



Kit: 100 calzos (1 mm.) +
100 cuñas + tenaza
Kit: 100 each.

TR-115



Alicate para cerámica. 1 ud.
Plier with graduated scale. 1 unit.

TR-76



Bolsas de cuñas 100 uds.
Wedge-base set. 100 units.

TR-47



Bolsas de calzos
1 mm., 2mm. y 3mm. 100 uds.
Crosshead set
1mm., 2mm. and 3mm. 100 units.
Bolsas de calzos
1 mm., 2mm. y 3mm. 300 uds.
Crosshead set
1mm., 2mm. and 3mm. 300 units.

TR-44

TR-81



PAVIMENTO ESPESORADO / THICKENED FLOOR TILE

VENTAJAS / ADVANTAGES

- Resistente al choque térmico.
Resistencia to thermal shock.
- Resistencia al hielo.
Frost resistant.
- Inalterable en el tiempo.
Immune to time.
- Coordinable en interior y exterior.
Indoor and outdoor coordination.
- Antideslizante.
Anti-slip.

USO / USES

- Jardines.
Gardens.
- Decoración Urbana.
Street Furnishing.
- Zonas industriales.
Industrial areas.
- Pavimentos transitables y garajes.
Vehicle entrances and Garages.
- Terrazas.
Terrazes.
- Parques públicos.
Public parks.
- Caminos.
Walkways.
- Playas y establecimiento de baño.
Beaches, beach resorts.
- Piscinas, centros de spa y balnearios.
Swimming-pool and bathing areas.

ESPECIFICACIONES TÉCNICAS / TECHNICAL SPECIFICATIONS

Anti-Slip / Anti-Slip

Según normativa / According to Regulations UNE-ENV 12633:2003



Según normativa / According to Regulations DIN 51097:1992



Según normativa / According to Regulations DIN 51130:2014 Apdo.5



UNE-ENV 12633	CLASS 1	CLASS 2	CLASS 3	
Determinación de la clasificación de resistencia al deslizamiento. Péndulo	15< Rd <35	35< Rd <35	Rd <45	
Determination of slip resistance rating. Pendulum				
DIN 51097	CLASE A	CLASE B	CLASE C	
Adherencia Adhesion	Media Medium	Alta High	Fuerte Strong	
Ángulo de inclinación Inclination angle	12°/18°	18°/24°	> 35°	
DIN 51130	R9	R10	R11	R12
Adherencia Adhesion	Normal Normal	Media Medium	Alta High	Muy Alta Very high
Ángulo de inclinación Inclination angle	6°/10°	10°/19°	19°/27°	27°/35°

Especificaciones por uso /

Use specifications

ES

GRUPO I

Resistencia débil a la abrasión. Los productos abrasivos deben ser eliminados.

Recomendado: baños y dormitorios de viviendas privadas. Zonas de tránsito y calzado suave.

GRUPO II

Resistencia débil a la abrasión.

Recomendado: baños y habitaciones de viviendas privadas, excepto oficinas. Zonas de tránsito moderado con calzado suave.

GRUPO III

Resistencia media a la abrasión.

Recomendado: todas las habitaciones de viviendas privadas. Zonas de tránsito regular con calzado normal.

GRUPO IV

Resistencia relativamente fuerte a la abrasión.

Recomendado: para todas las habitaciones de una vivienda, incluido cocinas, así como en lugares públicos. Zonas de tránsito medio-intenso con calzado normal.

GRUPO V - CLASS V

Resistencia fuerte a la abrasión.

Recomendado: todos los lugares públicos y privados. Zonas de tránsito intenso con calzado normal.

Esta clasificación es válida para la aplicación en condiciones normales. Téngase en cuenta el tipo de calzado, tipo de tráfico y métodos de limpieza desaconsejados.

El pavimento debe ser protegido ante el rayado y la suciedad en la entrada de edificios a través de algún medio de protección.

DE

GRUPPE I

Schwache Abriebfestigkeit. Kratzende Produkte müssen entfernt werden. Empfohlen für: Badezimmer und Schlafzimmer in Privathäusern. Durchgangsbereiche und weiches Schuhwerk.

GRUPPE II

Schwache Abriebfestigkeit.

Empfohlen für: Badezimmer und Zimmer in Privathaushalten, ausgenommen Büros. Mittelstark begangene Bereiche mit weichem Schuhwerk.

GRUPPE III

Mittlere Abriebfestigkeit.

Empfohlen für: alle Räume in Privathaushalten. Regelmäßige Durchgangsbereiche mit normalem Schuhwerk.

GRUPPE IV

Relativ starke Abriebfestigkeit.

Empfohlen für: alle Wohnräume, einschließlich Küchen, sowie an öffentlichen Orten. Mittelstark begangene Bereiche mit normalem Schuhwerk.

GRUPPE V

Starke Abriebfestigkeit.

Empfohlen für: alle öffentlichen und privaten Orte. Intensiv begangene Bereiche mit normalem Schuhwerk. Diese Klassifizierung gilt für den Einsatz unter normalen Bedingungen. Berücksichtigen Sie die Art des Schuhwerks, die Art des Verkehrs und die nicht empfohlenen Reinigungsmethoden. Der Boden muss am Eingang von Gebäuden durch eine Schmutzschleuse vor Kratzern und Schmutz geschützt werden.

EN

CLASS I

Weak resistance to abrasion. Abrasive products should be removed. Recommended for: private bedrooms and bathrooms and low transit areas with soft footwear.

CLASS II

Weak resistance to abrasion.

Recommended for: private bathrooms and private rooms except offices and moderate transit areas with soft footwear.

CLASS III

Medium resistance to abrasion.

Recommended for: any private room and regular transit areas with regular footwear.

CLASS IV

Medium to high resistance to abrasion

Recommended for: any private room including kitchens, public areas and medium to high transit areas with regular footwear.

CLASS V

High resistance to abrasion.

Recommended for: any private and public areas and high transit areas with regular footwear.

This classification is valid for the given applications in normal conditions. Consideration should be given to the footwear, type of traffic and cleaning methods expected and the floors should be adequately protected against scratching dirt at the entrances to buildings by interposing footwear clering devices.

FR

CLASS I

Faible résistance à l'abrasion. Les produits abrasifs ne doivent pas être utilisés.

Recommandé pour les chambres et les salles de bains privées et les pièces à faible passage avec semelles souples.

CLASSE II

Faible résistance à l'abrasion.

Recommandé pour les salles de bains et les pièces privées sauf les bureaux et les zones à passage modéré avec semelles souples.

CLASSE III

Résistance moyenne à l'abrasion.

Recommandé pour les pièces privées et les zones de passage normal avec des semelles normales.

CLASSE IV

Résistance moyenne à haute à l'abrasion.

Recommandé pour les pièces privées y compris les cuisines, les zones publiques et les zones à passage normal et fréquent.

CLASSE V

Résistance haute à l'abrasion.

Recommandé pour les zones privées et publiques et les zones à passage intense. Ce classement est valable pour les usages mentionnés dans des conditions normales. Il faut prendre en considération les semelles, le type de passage et les méthodes de nettoyage. Les sols doivent être correctement protégés en installant à l'entrée des bâtiments des tapis permettant le nettoyage des semelles.

CERTIFICACIÓN UPEC /

UPEC CERTIFICATION



ES

El certificado QB UPEC es una distinción que concede el Centre Scientifique du Bâtiment (CSTB) francés que garantiza la calidad de los productos cerámicos destinados al revestimiento de suelos de locales con tránsito peatonal.

Todos los modelos incluidos en esta certificación han sido ensayados bajo rigurosos estándares de calidad establecidos por este prestigioso Centro Científico.

Cada una de las letras de UPEC hace referencia a una característica básica para evaluar el comportamiento futuro del producto durante su uso, así:

U (Usure): resistencia al desgaste por el paso

P (Poinçonnement): resistencia a la perforación o rotura

E (Eau): resistencia a la humedad y al agua

C (agents Chimiques): resistencia a los agentes químicos más frecuentes

La información actualizada de los modelos de BALDOCER certificados por CSTB se puede consultar en el siguiente enlace: <http://evaluation.cstb.fr>

Serie Série	Formato Dimensions	Color Coloris	Clasificación Classement
ARKETY	60x60	Bit Bone	U3 P3 E3 C2
	60x60	Bit Silver	U3 P3 E3 C2
	60x60	Bit Steel	U3 P3 E3 C2
	60x60	Grey	U2S P3 E3 C2
	60x60	Sand	U3 P3 E3 C2
	60x120	Grey	U2S P3 E3 C2
	60x120	Sand	U3 P3 E3 C2
ARKETY ANTI-SLIP	60x60	Grey	U2S P3 E3 C2
	60x120	Grey	U2S P3 E3 C2
ARCHITONIC	60x60	Bone	U3 P3 E3 C2
	60x60	Grey	U2S P3 E3 C2
	60x60	Smoke	U3 P3 E3 C2
	60x60	Taupe	U2S P3 E3 C2
DUCALE	60x120	Cedar	U3 P3 E3 C2
	60x120	Grey	U3 P3 E3 C2
	60x120	Henna	U2S P3 E3 C2
	60x120	Moon	U3 P3 E3 C2
	20x120	Cedar	U3 P2 E3 C2
	20x120	Grey	U3 P2 E3 C2
	20x120	Henna	U2S P2 E3 C2
	20x120	Moon	U3 P2 E3 C2
	29,5x120	Cedar	U3 P3 E3 C2
	29,5x120	Moon	U3 P3 E3 C2
ETERNAL	60x60	Cream	U3 P3 E3 C2
	60x60	Dark	U2S P3 E3 C2
	60x60	Pearl	U3 P3 E3 C2
	60x60	Taupe	U2S P3 E3 C2

FR

Le certificat QB UPEC est une distinction que concède le Centre Scientifique du Bâtiment (CSTB) français. Celui-ci garantit la qualité des produits céramiques destinés aux revêtements de sols de locaux avec transit.

Tous les modèles inclus dans cette certification ont été testés sous des standards de qualité rigoureux établis par ce prestigieux centre scientifique.

Chacune des lettres de l'UPEC fait référence à une caractéristique basique afin d'évaluer le futur comportement du produit durant son usage. A savoir :

U (Usure) : résistance à l'usure à la marche

P (Poinçonnement) : résistance à la perforation ou rupture

E (Eau) : résistance à l'humidité et à l'eau

C (agents chimiques) : résistance aux agents chimiques les plus fréquents

L'information actualisée des modèles de BALDOCER certifiés par le CSTB peut être consultée avec le lien suivant: <http://evaluation.cstb.fr>

Serie Série	Formato Dimensions	Color Coloris	Clasificación Classement
ETERNAL	60x120	Cream	U3 P3 E3 C2
	60x120	Dark	U2S P3 E3 C2
	60x120	Pearl	U3 P3 E3 C2
	60x120	Taupe	U2S P3 E3 C2
	120x120	Cream	U3 P3 E3 C2
	120x120	Dark	U2S P3 E3 C2
	120x120	Pearl	U3 P3 E3 C2
	120x120	Taupe	U2S P3 E3 C2
	UNIK	60x60	Ash
60x60		Ivory	U3 P3 E3 C2
60x120		Ash	U3 P3 E3 C2
60x120		Ivory	U3 P3 E3 C2
80x80		Ash	U3 P3 E3 C2
80x80		Ivory	U3 P3 E3 C2
80x160		Ash	U3 P3 E3 C2
80x160		Ivory	U3 P3 E3 C2
120x120		Ash	U3 P3 E3 C2
120x120		Ivory	U3 P3 E3 C2
UNIK ANTI-SLIP	60x60	Ash	U3 P3 E3 C2
	60x60	Ivory	U3 P3 E3 C2
	80x80	Ash	U3 P3 E3 C2
	80x80	Ivory	U3 P3 E3 C2



SOPORTES Pavimento Elevado

Los soportes Peygran para exterior son una solución para proyectos en los que debemos utilizar un pavimento flotante, técnico, sobreelevado o registrable.

Son la mejor alternativa a los métodos tradicionales de construcción en este tipo de proyectos, para aligerar peso y evitar barreras arquitectónicas. Permiten acabados de gran calidad, ahorrando trabajo y facilitando el mantenimiento posterior de las instalaciones.

Peygran outdoor plots are the ideal solution for projects in which wood, technical, raised or wpc floating platforms are installed.

They are an excellent alternative to other traditional methods, to lighten weight and avoid architectural barriers. They allow high quality finishes, they save work and ease the maintenance of the facilities.

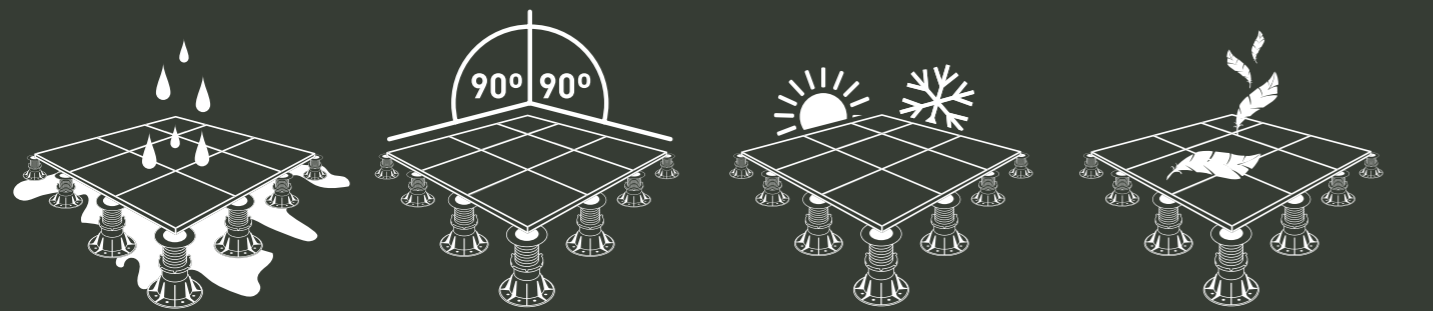

- 1 Perfecta evacuación de agua**
Perfect water draining
- 2 Completa planeidad del pavimento**
Complete pavement flatness
- 3 Óptimo aislamiento térmico**
Optimal thermic isolation
- 4 Cubiertas ligeras, montaje en seco**
Light coverage. Dry mounting

Para realizar instalación consulta información técnica y detallada del producto. tecnico@peygran.com
For installation please refer to technical and detailed product information contact. tecnico@peygran.com

www.peygran.com

Los productos aquí reflejados son una mercadería que puede estar sujeta a incrementos de precios por parte del proveedor en cualquier momento. En caso de modificación de precios, se aplicarán los que estén vigentes en el momento que el pedido sea aceptado por Peygran. Los precios reflejados son precios netos, no están incluidos ni el impuesto del valor añadido, IVA, ni tasas, ni otros impuestos de cualquier clase que pudieran ser aplicados a la venta.

The products reflected here are merchandise that may be subject to price increases by the supplier at any time. In case of price changes, those in force at the time the order is accepted by Peygran will apply. The prices shown are net prices, they do not include value added tax, VAT, fees, or other taxes of any kind that could be applied to the sale.

XSP es la evolución del Plot, su principal ventaja es su base autonivelante, dispone de Llave de nivelación, que permite reajustar la altura una vez cerrada la instalación y bloquear la altura de los Plots de forma definitiva.

XSP is the evolution of the Plot, its main advantage is its self-leveling base, it has a leveling key, which allows you to reset the height once the installation is closed and block the height of the Plots permanently.



PRO XSP
40 - 245 mm

LITE XSP
20 - 40 mm



*Regulación manual en modelos LITE y PRO. Regulación con Llave modelos PRO.

*Manual adjustment on LITE and PRO models. Key Control PRO Models



XSP0 LITE 20-27 mm XSP1 LITE 27-34 mm XSP2 LITE 34-40 mm XSP3 PRO 40-59 mm XSP4 PRO 58-82 mm XSP5 PRO 82-125 mm XSP6 PRO 120-165 mm XSP7 PRO 160-205 mm XSP8 PRO 200-245 mm

REF.	DESCRIPCIÓN	📦	PACKING				Tarifa
			📦	📦	Kg	📦	
03080010A	XSP0 LITE - Caja 25 uds Soporte Autonivelante 3%	20 - 27	25	46x40x31	5,31	8436585252985	TR148
03080011A	XSP1 LITE - Caja 25 uds Soporte Autonivelante 3%	27 - 34	25	46x40x31	5,43	8436585252992	TR174
03080012A	XSP2 LITE - Caja 25 uds Soporte Autonivelante 3%	34 - 40	25	46x40x31	5,74	8436585253005	TR200
03080003A	XSP3 PRO - Caja 25 uds Soporte Autonivelante 3% con Llave	40 - 59	25	59x39x41	7,07	8436585252923	TR220
03080004A	XSP4 PRO - Caja 25 uds Soporte Autonivelante 5% con Llave	58 - 82	25	59x39x41	8,50	8436585252930	TR225
03080005A	XSP5 PRO - Caja 25 uds Soporte Autonivelante 5% con Llave	82 - 125	25	59x39x41	9,92	8436585252947	TR240
03080006A	XSP6 PRO - Caja 25 uds Soporte Autonivelante 5% con Llave	120 - 165	25	59x41x60	10,53	8436585252954	TR241
03080007A	XSP7 PRO - Caja 25 uds Soporte Autonivelante 5% con Llave	160 - 205	25	59x41x60	11,18	8436585252961	TR243
03080008A	XSP8 PRO - Caja 25 uds Soporte Autonivelante 5% con Llave	200 - 245	25	59x41x60	11,90	8436585252978	TR246



SP 37 - 580 mm

SP es muy resistente y versátil en la instalación. Cuenta con los requisitos imprescindibles a la hora de realizar una instalación. Tiene una gran variedad de alturas que abarcan desde los 37 a los 580 mm.

SP is very resilient and versatile in the installation. It has the essential requirements when performing an installation. It has a wide range of heights ranging from 37 to 580 mm.

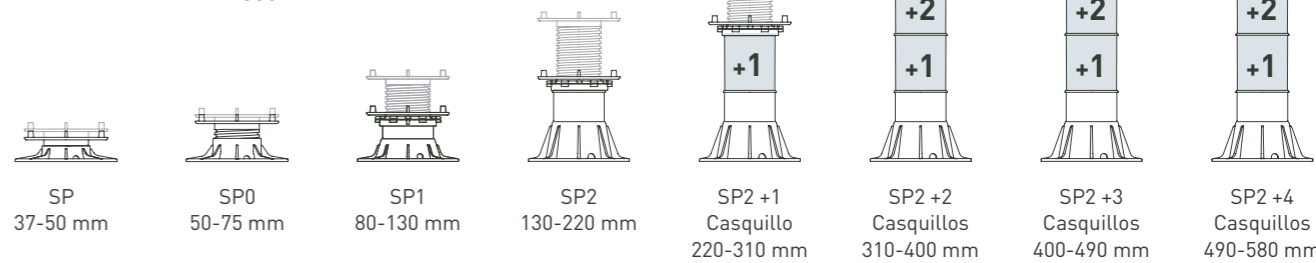

SP 37-50 mm SP0 50-75 mm SP1 80-130 mm SP2 130-220 mm SP2+1 Casquillo 220-310 mm SP2+2 Casquillos 310-400 mm SP2+3 Casquillos 400-490 mm SP2+4 Casquillos 490-580 mm

REF.	DESCRIPCIÓN	📦	PACKING				Tarifa
			📦	📦	Kg	📦	
03040121Z	ALMOHADILLA SOPORTE PAVIMENTO 2.5MM	2,5	96	59x39x41	12,52	8436585250042	TR03
03040011B	SP0 JUNTA 4MM 50-75mm PENDIENTE 0% S/CONTRATUERCA	50 - 75	72	59x39x41	11,38	8436585250103	TR11
03040012A	SP1 JUNTA 4MM 80-130mm PENDIENTE 0% C/CONTRATUERCA	80 - 130	48	59x39x41	11,30	8436585250158	TR17
03040120Z	REGULADOR INCLINACION APILABLE BASE PLOT 2,5%	2,5	40	59x39x41	12,56	8436585250219	TR05
03040010B	SP JUNTA 4MM 37-50mm PENDIENTE 0% S/CONTRATUERCA	37 - 50	60	46x40x31	5,30	8436585251841	TR11
03040013A	SP2 JUNTA 4MM 130-220mm PENDIENTE 0% C/CONTRATUERCA	130 - 220	420	59x39x41	26,50	8436585251537	TR19
03040001A	APOYO FIJO PARA PAVIMENTO ELEVADO 15MM	15	300	59x39x41	25,70	8436585250028	TR04
03040000A	APOYO FIJO PARA PAVIMENTO ELEVADO 10MM	10	444	59x39x41	25,20	8436585250011	TR04
03040002A	APOYO REGULABLE	12 - 20	186	59x39x41	18,20	8436585252725	TR08
03040013E	SP2 JUNTA 4MM 130-220mm PENDIENTE 2% C/CONTRATUERCA	130 - 220	40	59x39x41	14,50	8436585250257	TR19
03040012E	SP1 JUNTA 4MM 80-130mm PENDIENTE 2% C/CONTRATUERCA	80 - 130	48	59x39x41	13,26	8436585250196	TR17
040112C	Casquillo	90	1	46x40x31	5,30	8436585251841	TR113

BALDOCER

Factory 1

Ctra. La Pobla Tornesa – Vall d’Alba, km. 4
12192 Vilafamés, Castellón (Spain)

Factory 2

Ctra. Onda-Vila-real, km. 6,8
12540 Vila-real, Castellón (Spain)

Factory 3

P. I. Vilafamés I, Parcela número 8
12192 Vilafamés, Castellón (Spain)

T +34 964 657 999
baldocer@baldocer.com
baldocer.com

#AlwaysWithYou



Baldocer — Empresa Certificada ISO9001

Quedan reservados todos los derechos (incluidos los de propiedad intelectual) del contenido de catálogo y su diseño, ya que son propiedad exclusiva de Baldocer S.A. Por tanto, queda prohibida su reproducción, distribución, comunicación pública y transformación, total o parcial. Los precios están sujetos a cualquier variación según las circunstancias del mercado, materias primas, mano de obra, impuestos, etc., facturándose los que rijan el día de la expedición. Los productos, están disponibles tal como aparecen descritos en catálogo y deben considerarse orientativos. Pudiendo cambiar, suprimir o añadir contenidos. Las imágenes y sus colores tienen valor indicativo, por lo que el cliente no podrá efectuar reclamos por diferencias. Baldocer S.A., no asume responsabilidad alguna por errores tipográficos u de otro tipo, ni por las posibles omisiones en la información de los productos.

All rights (including intellectual property rights) of the catalogue content and its design, are reserved as they are the exclusive property of Baldocer S.A. Its reproduction, distribution, public communication and transformation, in whole or in part, is therefore prohibited. Prices are subject to any variation according to the circumstances of the market, raw materials, labor, taxes, etc., being invoiced those that govern the day of the shipment. The products are available as described in the catalogue and should be considered as guidelines. Baldocer S.A., is entitled able to change, delete or add contents. The images and their colors have an indicative value only, so no claims will be accepted due to differences. Baldocer S.A., assumes no responsibility for typographical or other errors, or for possible omissions in the information of the products.

GENERAL BOOK

G — O
2023

Factory 1 – Headquarters
Ctra. La Pobla Tornesa Vall d'Alba, km 4
12192 Vilafamés, Castellón (Spain)

Factory 2
Ctra. Onda – Vila-real, km. 6,8
12540 Vila-real, Castellón (Spain)

Factory 3
Polígono Industrial Vilafamés I
Nave nº 8
12192 Vilafamés, Castellón (Spain)

T +34 964 657 999
baldocer@baldocer.com
baldocer.com



BALDOCER
Certified company ISO 9001

BALDOCER



#AlwaysWithYou